

**TTINFO nr.
23**

Seizoen

2017

2018

**Provinciale
Eindrondes
5 mei 2018
De Pinte**

27 april 2018

**Verantwoordelijke Uitgever: Ewout Republieke,
Zwijnaardestraat 211, 9000 Gent**

Uitslagen en rangschikkingen - Week 22

Seizoen 2017-2018

Afdeling 1 - Prov. Oost-Vl. - Heren

Thuis	Bezoekers	Score
Meteor A	Galmaarden B (af)	00 - 00 af
Gent B (af)	Merelbeke C	00 - 00 af
Zelee A	Rooigem-Gent E	07 - 09
Nova A	Ronse A	16 - 00 ff
Temse A	Galmaarden A	10 - 06
Ninove A	St. Pauwels B	12 - 04

Plaats	Ploegnaam	AW	GW	VW	DW	Score
1	Ninove A	20	19	1	0	58
2	Zelee A	20	15	5	0	50
3	Nova A	20	12	7	1	45
4	Rooigem-Gent E	20	10	8	2	42
5	St. Pauwels B	20	9	8	3	40
6	Meteor A	19	10	8	1	40
7	Merelbeke C	20	9	11	0	38
8	Temse A	20	7	12	1	35
9	Ronse A	20	6	12	2	33
10	Galmaarden A	20	7	13	0	33
11	Galmaarden B (af)	19	0	19	0	17
12	Gent B (af)	0	0	0	0	0

Afdeling 2A - Prov. Oost-Vl. - Heren

Thuis	Bezoekers	Score
St. Pauwels D	Sint-Niklase B	08 - 08
KTTC Eikenlo B	Merelbeke D	03 - 13
Sleidinging A	Rooigem-Gent G	14 - 02
Maldegem A	Lobos A	15 - 01
Galmaarden C	De Pinte A	05 - 11
Ninove B	Knal B	16 - 00 ff

Plaats	Ploegnaam	AW	GW	VW	DW	Score
1	Maldegem A	22	19	2	1	61
2	Sleidinging A	22	16	5	1	55
3	Merelbeke D	22	13	9	0	48
4	Knal B	22	12	8	2	46
5	Ninove B	22	10	10	2	43
6	KTTC Eikenlo B	22	9	11	2	41
7	Rooigem-Gent G	22	9	12	1	41
8	De Pinte A	22	7	11	4	40
9	Lobos A	22	7	11	4	40
10	St. Pauwels D	22	8	13	1	39
11	Sint-Niklase B	22	6	13	3	36
12	Galmaarden C	22	5	16	1	33

Afdeling 2B - Prov. Oost-Vl. - Heren

Thuis	Bezoekers	Score
St. Pauwels C	Sint-Niklase A	05 - 11
Stekene C	Egmont A	15 - 01
Sleidinging B	Rooigem-Gent F	05 - 11
Zomergem A	Lansweeper Hamm B	09 - 07
KTTC Eikenlo C	Aaigem A	08 - 08
Merelbeke E	Kruikebe B	06 - 10

Plaats	Ploegnaam	AW	GW	VW	DW	Score
1	Rooigem-Gent F	22	20	0	2	64
2	Sint-Niklase A	22	13	5	4	52
3	St. Pauwels C	22	10	7	5	47
4	Stekene C	22	11	9	2	46
5	Kruikebe B	22	11	10	1	45
6	Lansweeper Hamm B	22	10	9	3	45
7	Sleidinging B	22	9	11	2	42
8	Aaigem A	22	8	10	4	42
9	Zomergem A	22	8	11	3	41
10	KTTC Eikenlo C	22	7	11	4	40
11	Egmont A	22	7	13	2	37
12	Merelbeke E	22	2	20	0	26

Afdeling 3A - Prov. Oost-Vl. - Heren

Thuis	Bezoekers	Score
Sterke Stut A	Sint-Niklase D	07 - 09
Meteor C	Olsene A	09 - 07
HNO Assenede A	Gemo A	05 - 11
Rooigem-Gent H	Grimminge A	07 - 09
Erembodegem B	Vrij	
Ninove C	Egmont B	09 - 07

Plaats	Ploegnaam	AW	GW	VW	DW	Score
1	Gemo A	20	19	1	0	58
2	Olsene A	20	15	4	1	51
3	Erembodegem B	20	10	8	2	42
4	Sterke Stut A	20	10	10	0	40
5	Grimminge A	20	10	10	0	40
6	HNO Assenede A	20	7	10	3	37
7	Egmont B	20	7	11	2	36
8	Rooigem-Gent H	20	7	11	2	36
9	Sint-Niklase D	20	5	11	4	34
10	Meteor C	20	6	12	2	34
11	Ninove C	20	4	12	4	32

Afdeling 3B - Prov. Oost-Vl. - Heren

Thuis	Bezoekers	Score
Lede A	Sint-Niklase C	08 - 08
Schendelbeke A	Lansweeper Hamm C	06 - 10
Kruikebe D	Zomergem B	06 - 10
Nova B	Ronse B	11 - 05
Galmaarden D	Melsele A	03 - 12
Wetteren A	D'leeuw 2001 A	13 - 03

Plaats	Ploegnaam	AW	GW	VW	DW	Score
1	Wetteren A	22	20	1	1	63
2	Melsele A	22	19	2	1	61
3	Nova B	22	18	4	0	58
4	Lansweeper Hamm C	22	13	9	0	48
5	Ronse B	22	11	10	1	45
6	Kruikebe D	22	11	11	0	43
7	Galmaarden D	22	8	11	3	40
8	Sint-Niklase C	22	7	12	3	38
9	D'leeuw 2001 A	22	5	15	2	34
10	Zomergem B	22	6	16	0	34
11	Schendelbeke A	22	4	17	1	30
12	Lede A	22	2	16	4	29

Afdeling 3C - Prov. Oost-Vl. - Heren

Thuis	Bezoekers	Score
Meteor B	Hof ter Burst B	16 - 00 ff
Temse B	Stekene D	06 - 10
Zelee B	Gemo B	05 - 11
Nova C	Gent C	08 - 08
Erembodegem A	De Pinte B	14 - 02
Ninove D	Kruikebe C	07 - 09

Plaats	Ploegnaam	AW	GW	VW	DW	Score
1	Erembodegem A	22	21	1	0	64
2	Stekene D	22	15	4	3	55
3	Meteor B	22	13	8	1	49
4	Temse B	22	11	8	3	47
5	De Pinte B	22	10	9	3	45
6	Nova C	22	10	10	2	44
7	Zelee B	22	7	9	6	42
8	Kruikebe C	22	8	9	5	42
9	Gent C	22	6	10	6	40
10	Gemo B	22	8	14	0	38
11	Hof ter Burst B	22	6	14	2	35
12	Ninove D	22	1	20	1	25

Uitslagen en rangschikkingen - Week 22

Seizoen 2017-2018

Afdeling 3D - Prov. Oost-Vl. - Heren

Thuis	Bezoekers	Score
Kruikeke E	Sint-Niklase E	12 - 04
Lansweeper Hamm D	Stekene E	11 - 05
Melsele B	Nova D	10 - 06
Maldegem B	Lobos B	11 - 05
Hof ter Burst A	St. Pauwels E	09 - 07
Merelbeke F	Knal C	07 - 09

Plaats	Ploegnaam	AW	GW	VW	DW	Score
1	Merelbeke F	22	19	2	1	61
2	Maldegem B	22	16	5	1	55
3	Lobos B	22	13	7	2	50
4	Knal C	22	14	7	1	50
5	Hof ter Burst A	22	13	9	0	46
6	Melsele B	22	11	10	1	45
7	Lansweeper Hamm D	22	11	11	0	43
8	St. Pauwels E	22	9	12	1	41
9	Kruikeke E	22	7	12	3	39
10	Nova D	22	8	14	0	38
11	Stekene E	22	4	15	3	33
12	Sint-Niklase E	22	0	21	1	22

Afdeling 4A - Prov. Oost-Vl. - Heren

Thuis	Bezoekers	Score
De Rijdt Brakel A	Aaigem B	07 - 09
Meteor D	Egmont C	04 - 12
Wetteren C	Ouwegem A	06 - 10
Rooigem-Gent K	Ronse C	04 - 12
Sint-Niklase H	De Pinte C	16 - 00 ff
Merelbeke I	Lede B	11 - 05

Plaats	Ploegnaam	AW	GW	VW	DW	Score
1	Ronse C	22	19	3	0	60
2	Aaigem B	22	19	3	0	60
3	Egmont C	22	19	3	0	60
4	De Rijdt Brakel A	22	14	7	1	51
5	Ouwegem A	22	9	9	4	44
6	Wetteren C	22	9	11	2	42
7	De Pinte C	22	9	11	2	41
8	Merelbeke I	22	9	13	0	40
9	Meteor D	22	6	13	3	37
10	Lede B	22	6	14	2	36
11	Sint-Niklase H	22	4	17	1	30
12	Rooigem-Gent K	22	1	20	1	25

Afdeling 4B - Prov. Oost-Vl. - Heren

Thuis	Bezoekers	Score
Sterke Stut C	Erembodegem C	09 - 07
Grimminge B	Lansweeper Hamm E	12 - 04
HNO Assenede B	Schendelbeke B	09 - 07
Rooigem-Gent I	Gent D	13 - 03
KTTC Eikenlo D	Sleidinge D	07 - 09
Wetteren B	Knal D	09 - 07

Plaats	Ploegnaam	AW	GW	VW	DW	Score
1	Rooigem-Gent I	22	18	2	2	60
2	HNO Assenede B	22	13	7	2	50
3	Wetteren B	22	13	8	1	49
4	KTTC Eikenlo D	22	11	6	5	49
5	Gent D	22	12	8	2	48
6	Sleidinge D	22	12	9	1	47
7	Knal D	22	11	9	2	46
8	Grimminge B	22	9	11	2	41
9	Erembodegem C	22	7	12	3	39
10	Sterke Stut C	22	7	12	3	39
11	Lansweeper Hamm E	22	5	17	0	32
12	Schendelbeke B	22	2	19	1	27

Afdeling 4C - Prov. Oost-Vl. - Heren

Thuis	Bezoekers	Score
Kruikeke F	Galmaarden E	07 - 09
Ronse D	Stekene G	05 - 11
Buggenhout B	Nova E	08 - 08
Rooigem-Gent J	Gent E (af)	00 - 00 af
Sint-Niklase F	Sleidinge C	04 - 12
Merelbeke H	Sterke Stut B	08 - 08

Plaats	Ploegnaam	AW	GW	VW	DW	Score
1	Sleidinge C	21	21	0	0	63
2	Galmaarden E	21	17	2	2	57
3	Sterke Stut B	21	16	4	1	54
4	Rooigem-Gent J	21	10	9	2	43
5	Merelbeke H	21	9	9	3	42
6	Nova E	21	9	10	2	41
7	Buggenhout B	21	8	10	3	40
8	Kruikeke F	21	7	12	2	37
9	Sint-Niklase F	21	5	12	4	35
10	Stekene G	21	3	14	4	31
11	Ronse D	21	1	20	0	22
12	Gent E (af)	11	2	6	3	16

Afdeling 4D - Prov. Oost-Vl. - Heren

Thuis	Bezoekers	Score
Melsele C	Palaestra A	07 - 09
Gent F	Merelbeke G	02 - 14
Buggenhout A	Nova F	14 - 02
Maldegem C	Lobos C	13 - 03
Sint-Niklase G	St. Pauwels F	05 - 11
Stekene F	Vrij	

Plaats	Ploegnaam	AW	GW	VW	DW	Score
1	Buggenhout A	20	20	0	0	60
2	Merelbeke G	20	18	2	0	56
3	Maldegem C	20	15	4	1	51
4	Lobos C	20	11	7	2	44
5	Stekene F	20	9	8	3	41
6	St. Pauwels F	20	8	11	1	37
7	Nova F	20	6	12	2	34
8	Palaestra A	20	5	13	2	32
9	Gent F	20	4	13	3	31
10	Melsele C	20	4	14	2	30
11	Sint-Niklase G	20	1	17	2	24

Afdeling 5A - Prov. Oost-Vl. - Heren

Thuis	Bezoekers	Score
Knal E	Palaestra B	12 - 04
Gent H	Olsene B	03 - 13
Galmaarden F	Gemo D	15 - 01
Vrij 1	Schendelbeke C	
Galmaarden G	De Pinte D	04 - 12
Vrij 2	D'leeuw 2001 B	

Plaats	Ploegnaam	AW	GW	VW	DW	Score
1	Olsene B	18	15	1	2	50
2	Knal E	18	15	1	2	50
3	Galmaarden F	18	14	2	2	48
4	De Pinte D	18	11	6	1	41
5	D'leeuw 2001 B	18	10	8	0	38
6	Schendelbeke C	18	4	10	4	29
7	Gent H	18	4	11	3	28
8	Palaestra B	18	4	14	0	26
9	Galmaarden G	18	3	14	1	25
10	Gemo D	18	2	15	1	23

Uitslagen en rangschikkingen - Week 22

Seizoen 2017-2018

Afdeling 5B - Prov. Oost-Vl. - Heren

Thuis	Bezoekers	Score
Meteor E	Erembodegem D	10 - 06
Ronse F	Merelbeke K	02 - 14
HNO Assenede C	Ouwegem C	08 - 08
Rooigem-Gent L	Vrij 1	
Vrij 2	Wetteren D	
Olsene D	De Rijdt Brakel B	01 - 15

Plaats	Ploegnaam	AW	GW	VW	DW	Score
1	HNO Assenede C	18	16	0	2	52
2	Ouwegem C	18	12	3	3	45
3	Wetteren D	18	12	5	1	43
4	Erembodegem D	18	12	5	1	43
5	Meteor E	18	9	8	1	37
6	Merelbeke K	18	7	9	2	34
7	De Rijdt Brakel B	18	7	10	1	33
8	Rooigem-Gent L	18	4	14	0	26
9	Olsene D	18	3	14	1	25
10	Ronse F	18	2	16	0	22

Afdeling 5D - Prov. Oost-Vl. - Heren

Thuis	Bezoekers	Score
Knal F	Hof ter Burst D	16 - 00 ff
Gent G	Vrij 1	
ZeLe D	Ouwegem B	12 - 04
Zomergem D	Lansweeper Hamm H	06 - 10
Vrij 2	De Pinte E	
Olsene C	Sterke Stut D	12 - 04

Plaats	Ploegnaam	AW	GW	VW	DW	Score
1	ZeLe D	18	17	0	1	53
2	Olsene C	18	14	2	2	48
3	Sterke Stut D	18	15	3	0	48
4	De Pinte E	18	11	6	1	41
5	Ouwegem B	18	10	8	0	38
6	Gent G	18	6	11	1	31
7	Hof ter Burst D	18	5	11	2	28
8	Knal F	18	3	13	2	26
9	Lansweeper Hamm H	18	3	14	1	25
10	Zomergem D	18	1	17	0	18

Afdeling 5F - Prov. Oost-Vl. - Heren

Thuis	Bezoekers	Score
Kruibeke G	Aaigem C	11 - 05
Lansweeper Hamm F	Rooigem-Gent N	13 - 03
ZeLe C	Rooigem-Gent M	12 - 04
Vrij 1	Lobos D	
Vrij 2	De Pinte F	
Stekene I	St. Pauwels H	12 - 04

Plaats	Ploegnaam	AW	GW	VW	DW	Score
1	ZeLe C	18	18	0	0	54
2	Lobos D	18	15	3	0	48
3	Lansweeper Hamm F	18	15	3	0	48
4	Rooigem-Gent N	18	10	8	0	38
5	Kruibeke G	18	8	9	1	35
6	De Pinte F	18	6	11	1	31
7	Rooigem-Gent M	18	5	10	3	31
8	Aaigem C	18	5	12	1	29
9	St. Pauwels H	18	4	14	0	26
10	Stekene I	18	1	17	0	19

Afdeling 5C - Prov. Oost-Vl. - Heren

Thuis	Bezoekers	Score
Sterke Stut E	Palaestra C	13 - 03
Ronse E	Egmont E	12 - 04
HNO Assenede D	Gemo C	08 - 08
Vrij 1	Vrij 2	
Hof ter Burst C	De Pinte G	15 - 01
Ninove E	Sleidinge E	11 - 05

Plaats	Ploegnaam	AW	GW	VW	DW	Score
1	Hof ter Burst C	18	17	1	0	52
2	Gemo C	18	14	2	2	48
3	Sterke Stut E	18	13	3	2	46
4	Ronse E	18	13	4	1	45
5	HNO Assenede D	18	8	8	2	36
6	Ninove E	18	7	10	1	33
7	Sleidinge E	18	6	12	0	30
8	Palaestra C	18	3	14	1	25
9	De Pinte G	18	2	15	1	23
10	Egmont E	18	1	15	2	22

Afdeling 5E - Prov. Oost-Vl. - Heren

Thuis	Bezoekers	Score
St. Pauwels G	KTTC Eikenlo E	04 - 12
Lansweeper Hamm G	Merelbeke J	06 - 10
ZeLe E	Zomergem C	04 - 11
Maldegem D	Temse C	02 - 14
Vrij	Wetteren E	
Stekene H	Egmont D	10 - 06

Plaats	Ploegnaam	AW	GW	VW	DW	Score
1	Temse C	20	19	1	0	58
2	Merelbeke J	20	18	1	1	57
3	KTTC Eikenlo E	20	12	6	2	46
4	Egmont D	20	11	7	2	44
5	St. Pauwels G	20	11	7	2	44
6	Zomergem C	20	11	8	1	42
7	Stekene H	20	5	13	2	32
8	Lansweeper Hamm G	20	5	13	2	32
9	Maldegem D	20	5	14	1	30
10	ZeLe E	20	5	14	1	29
11	Wetteren E	20	1	19	0	22

Uitslagen en rangschikkingen - Week 22

Seizoen 2017-2018

Afdeling 1A - Prov. Oost-Vl. - Jeugd

Thuis	Bezoekers	Score
Galmaarden A	Lobos A	10 - 00
Rooigem-Gent A	Maldegem A	09 - 01
Rooigem-Gent B	Meteor A	09 - 01
Zomergem A	Merelbeke A	04 - 06
Palaestra A	Vrij	
Gent A	Ronse A	04 - 06

Plaats	Ploegnaam	AW	GW	VW	DW	Score
1	Galmaarden A	20	19	0	1	59
2	Ronse A	20	18	1	1	57
3	Rooigem-Gent A	20	15	5	0	50
4	Gent A	20	14	6	0	48
5	Palaestra A	20	13	7	0	46
6	Merelbeke A	20	10	10	0	40
7	Rooigem-Gent B	20	7	13	0	34
8	Zomergem A	20	5	15	0	29
9	Maldegem A	20	4	15	1	29
10	Lobos A	20	3	16	1	27
11	Meteor A	20	0	20	0	20

Afdeling 1B - Prov. Oost-Vl. - Jeugd

Thuis	Bezoekers	Score
Galmaarden B	Vrij	
KTTC Eikenlo A	Knal A	10 - 00
Vrij	Ninove A	
Sterke Stut A	Merelbeke B	03 - 07
Palaestra B	Merelbeke C	08 - 02
Gent B	Sleidinge A	01 - 09

Plaats	Ploegnaam	AW	GW	VW	DW	Score
1	Galmaarden B	18	14	2	2	48
2	Ninove A	18	13	3	2	46
3	Merelbeke B	18	13	4	1	45
4	Sterke Stut A	18	10	6	2	40
5	Palaestra B	18	7	7	4	36
6	Sleidinge A	18	7	8	3	35
7	KTTC Eikenlo A	18	7	9	2	34
8	Knal A	18	3	13	2	26
9	Merelbeke C	18	4	14	0	26
10	Gent B	18	3	15	0	24

Afdeling 1C - Prov. Oost-Vl. - Jeugd

Thuis	Bezoekers	Score
Galmaarden C	Egmont A	08 - 02
Rooigem-Gent D	Vrij	
Rooigem-Gent C	Ninove B	04 - 06
Sterke Stut B	Merelbeke D	04 - 06
De Pinte A	Palaestra C	06 - 04
Gent C	Olsene A	03 - 07

Plaats	Ploegnaam	AW	GW	VW	DW	Score
1	Galmaarden C	20	15	1	4	54
2	Rooigem-Gent C	20	16	2	2	54
3	Palaestra C	20	14	4	2	50
4	De Pinte A	20	10	9	1	40
5	Merelbeke D	20	9	9	2	40
6	Sterke Stut B	20	9	10	1	39
7	Rooigem-Gent D	20	8	11	1	37
8	Egmont A	20	7	10	3	37
9	Ninove B	20	5	12	3	32
10	Olsene A	20	4	13	3	31
11	Gent C	20	2	18	0	24

Uitslagen en rangschikkingen - Week 10

Seizoen 2017-2018

Afdeling 1 - Prov. Oost-Vl. - Veteranen

Thuis	Bezoekers	Score
Merelbeke B	KTTC Eikenlo A	03 - 07
Merelbeke A	Nova A	05 - 05
Rooigem-Gent A	Sleidinge A	06 - 04

Plaats	Ploegnaam	AW	GW	VW	DW	Score
1	KTTC Eikenlo A	9	8	1	0	25
2	Sleidinge A	10	6	3	1	23
3	Merelbeke A	9	5	2	2	21
4	Rooigem-Gent A	10	5	4	1	21
5	Nova A	10	2	6	2	16
6	Merelbeke B	10	0	10	0	10

Afdeling 2B - Prov. Oost-Vl. - Veteranen

Thuis	Bezoekers	Score
De Rijdt Brakel A	Vrij	
Meteor B	Gent A	02 - 08
Welfare A	HNO Assenede A	02 - 08

Plaats	Ploegnaam	AW	GW	VW	DW	Score
1	HNO Assenede A	7	5	0	2	19
2	Gent A	7	5	0	2	19
3	De Rijdt Brakel A	8	4	3	1	17
4	Welfare A	8	1	6	1	10
5	Meteor B	8	0	6	2	10

Afdeling 2A - Prov. Oost-Vl. - Veteranen

Thuis	Bezoekers	Score
Egmont A	Olsene A	08 - 02
Merelbeke C	Gent B	04 - 06
Rooigem-Gent B	Sleidinge B	00 - 10

Plaats	Ploegnaam	AW	GW	VW	DW	Score
1	Egmont A	10	9	1	0	28
2	Sleidinge B	9	7	1	1	24
3	Olsene A	10	4	4	2	20
4	Merelbeke C	10	3	7	0	16
5	Rooigem-Gent B	10	2	7	1	15
6	Gent B	9	2	7	0	13

Afdeling 2C - Prov. Oost-Vl. - Veteranen

Thuis	Bezoekers	Score
Egmont B	Olsene B	06 - 04
Meteor A	De Rijdt Brakel B	08 - 02
Ronse A	Lobos A	01 - 09

Plaats	Ploegnaam	AW	GW	VW	DW	Score
1	Lobos A	10	9	0	1	29
2	Meteor A	10	8	1	1	27
3	Egmont B	10	5	4	1	21
4	Olsene B	10	3	7	0	16
5	Ronse A	10	2	7	1	15
6	De Rijdt Brakel B	10	1	9	0	12

Heren 40+

Naam	Prov.	Eindstand
MERTENS SERGE	ANT	1
VERSTRAETE CARL	WVL	2
SAEY RIK	OVL	3
REYNAERTS PATRICK	VLB	4
LAVERGE FRANK	WVL	5
VOET TOMMY	LK	6
NEYT STEFAN	OVL	7
HERTOGS MARCEL	LK	8
GARCIA KEVIN	VLB	9
STERKENS RONNY	ANT	10

Dames 40+

Naam		Eindstand
WOUTERS HEIDI	LK	1
GELDOF GREET	WVL	2
VAN TICHEL CARINE	ANT	3
DE ZUTTER INGE	OVL	4
PIERQUET ELS	LK	5
DEGROEF PEGGY	VLB	6
BOSSCHEM MONA	VLB	7
LEFIEF BOBITA	WVL	8

Heren 50+

Naam	Prov.	Eindstand
DAEMERS GEERT	OVL	1
MENTENS MICHEL	LK	2
VAN HEURCK PATRICK	ANT	3
VAN LOOCK PATRICK	VLB	4
ALLEWEIRELDT PEREZ	WVL	5
VAN NIEUWENHUYSEN TONY	VLB	6
NOUKENS FREDDY	ANT	7
GHEYSSENS VINCENT	OVL	8
BOESMANS RUDI	LK	9
MAERTENS EDDY	WVL	10

Dames 50+

Naam	Prov.	Eindstand
DE PAEPE DIANE	VLB	1
VANHOLST MARLEEN	LK	2
VANCHAZE CHRISTIANE	LK	3
DHONDT JOCELYN	WVL	4
BILLERBECK BARBARA	VLB	5
WELLENS CHANTAL	ANT	6
VANDE VELDE NICOLE	ANT	7
DESMET SABINE	OVL	8

Heren 60+

Naam	Prov.	Eindstand
DORMAL BERNARD	VLB	1
VENQUELEIR ROBERT	ANT	2
GROSELI MARC	LK	3
CASIER ROLAND	WVL	4

Dames 60+

Naam	Prov.	Eindstand
LOMBET RITA	OVL	1
CLAES IRENE	ANT	2
MESSIAEN MICHELE	VLB	3
PHARASYN REGINE	WVL	4

Heren 65+

Naam	Prov.	Eindstand
BOOTHBY CHRIS	VLB	1
ZWAENEPOEL BOB	ANT	2
T JONCK WILFRIED	WVL	3
DEVOS EVRARD	OVL	4

Dames 65+

Naam	Prov.	Eindstand
HUSIN ELISABETH	ANT	1
BAETENS MAGDA	OVL	2

Heren 70+

Naam	Prov.	Eindstand
BUYCK FIRMIN	OVL	1
DE PROOST STAF	VLB	2
VAN BOXELAER MARC	ANT	3

Dames 70+

Naam	Prov.	Eindstand
VLEUGELS JOSEPHINE	LK	1
VANDENHENDE NICOLE	OVL	2

Heren 75+

Naam	Prov.	Eindstand
JACOBS WILLEM	ANT	1
PERSOONE GUIDO	WVL	2
PALINCKX BRUNO	OVL	3
THEUNISSEN FRANCOIS	LK	FF

Heren 80+

Naam	Prov.	Eindstand
STEVENS JOZEF	ANT	1
GALLE MICHEL	OVL	2
GEURTS ANDRE	ANT	3
ZOONS JOZEF	LK	FF
JONCK MARTIN	LK	FF

Dames 75+

Naam	Prov.	Eindstand
BERNARD ELISABETH	ANT	1

Heren 85+

Naam	Prov.	Eindstand
STEVENS LEO	ANT	1
ANTONISSEN JOZEF	OVL	2

Overzicht resultaten competitie 2017/2018

1^{ste} Provinciale Dames

1. **Rooigem Gent A** – promotie naar de Landelijke afdeling.

1^{ste} Provinciale Heren

1. **Ninove A**

2. **Zeile A**

Beide clubs promoveren naar de Landelijke afdeling.

Dalen naar 2^{de} Provinciale: Gent B en Galmaarden B.

2^{de} Provinciale Heren

A reeks: 1. **Maldegem A**

B reeks: 1. **Rooigem Gent F**

Kampioenen promoveren naar 1^{ste} Provinciale.

Eindronde 2^{de} plaats: Sleidinge A – Sint Niklase A (Eén bijkomende stijger)

Eindronde 3^{de} plaats: Merelbeke D – Sint Pauwels C

Dalen naar 3^{de} Provinciale: Galmaarden C – Sint Niklase B – Egmont Zottegem A – Merelbeke E

3^{de} Provinciale Heren

A reeks: 1. **Triump Ge Mo A**

B reeks: 1. **De Orchidee Wetteren A**

C reeks: 1. **Erembodegem A**

D reeks: 1. **Merelbeke F**

Kampioenen promoveren naar 2^{de} Provinciale.

Eindronde 2^{de} plaats voor: Olsene A – Melsele A – Stekene D – Maldegem B (Eén bijkomende stijger)

Dalen naar 4^{de} Provinciale: Ninove C – Schendelbeke A – Lede A – Hof ter Burst B – Ninove D – Stekene E – Sint Niklase E

4^{de} Provinciale Heren

A reeks: 1. **Ronse C** – 2. **Aaigem B**

B reeks: 1. **Rooigem Gent I** – 2. **HNO Assende B**

C reeks: 1. **Sleidinge C** – 2. **Galmaarden E**

D reeks: 1. **Eendracht Buggenhout A** – 2. **Merelbeke G**

Kampioenen en de 2^{de} van elke reeks promoveren naar 3^{de} Provinciale.

Eindronde 3^{de} plaats voor: Egmont Zottegem C – De Orchidee Wetteren B – Sterke Stut Oosterzele B – Maldegem C (Eén bijkomende stijger)

Dalen naar 5^{de} Provinciale:

Sint Niklase H – Rooigem Gent K – Lansweeper Hamme E – Schendelbeke B – Ronse D – Gent E – Sint Niklase G.

5^{de} Provinciale Heren

A reeks: 1. **Olsene B**

B reeks: 1. **HNO Assenede C**

C reeks: 1. **Hof ter Burst C**

D reeks: 1. **Zeile D**

E reeks: 1. **Temse C**

F reeks: 1. **Zeile C**

Kampioenen promoveren naar 4^{de} Provinciale.

Eindronde 2^{de} plaats voor: Knal Deinze E – Ouwegem C – Triump Ge Mo C – Olsene C – Merelbeke J – Lobos Lochristi D (Vier bijkomende stijgers, indien alle 2^{de} in 4^{de} provinciale willen promoveren)

1^{ste} Provinciale Jeugd

A reeks : 1.**Galmaarden A**

1ste Provinciale Jeugd

B reeks : 1.**Galmaarden B**

1ste Provinciale Jeugd

C reeks : 1.**Galmaarden C**

Afdeling 1 –Veteranen

1.Eikenlo Eeklo A

Dalen naar afdeling 2: Nova Opdorp A – Merelbeke B

Afdeling 2 A – Veteranen

1.Egmont Zottegem A (promotie naar afdeling 1)

Afdeling 2 B – Veteranen

1.Gent A(promotie naar afdeling 1)

Afdeling 2 C – Veteranen

1.Lobos Lochristi A (promotie naar afdeling 1)

Individuele rangschikking per percentage

Seizoen 2017 - 201 8- week 6

1ste provinciale - dames

Pl	Naam	Kl	Cat.	Club	Ov.	Ver.	Perc.
1	KIMBERLY VAN HECKE	C6	SEN	Rooigem-Gent A	6	0	100.0
1	RITA LOMBET	C2	V60	Rooigem-Gent A	6	0	100.0
3	GINA VIJNCKE	D2	V50	Rooigem-Gent A	2	1	66.7
3	INGE DE ZUTTER	D2	V40	Rooigem-Gent A	2	1	66.7
5	PETRA SCHEPENS	D4	V40	Merelbeke A	2	4	33.3
6	HANNA TAY	NG	SEN	Merelbeke A	0	6	0.0
6	KATY DE PRIJCK	NG	V40	Merelbeke A	0	6	0.0

Individuele rangschikking per percentage

Seizoen 2017 - 2018 - week 22

1ste provinciale

Pl	Naam	Kl	Cat.	Club	Ov.	Ver.	Perc.
1	TIM WAUTERS	B6	V40	Nova A	63	7	90.0
2	MARIJN WAEYENBERGH	C0	SEN	Meteor A	60	11	84.5
3	RIK SAEY	B6	V40	Zele A	63	12	84.0
4	SENNE HEREMANS	C0	JUN	Ninove A	46	13	78.0
5	KEVIN VAN DAMME	C0	SEN	Nova A	48	24	66.7
5	WESLEY AERTS	C0	SEN	Temse A	26	13	66.7
7	MATHIEU VAN DAMME	C0	SEN	Zele A	49	26	65.3
8	STEFAAN VAN SCHEPDAEL	B6	SEN	Ninove A	38	21	64.4
9	JENS VAN NIEUWENHOVE	C0	J21	Ninove A	35	20	63.6
10	KEVIN FOUBERT	C0	SEN	Temse A	40	23	63.5
11	NATHAN VANDOORN	C0	J21	Merelbeke C	33	21	61.1
12	ILIAS KOUA	C0	J21	Rooigem-Gent E	28	20	58.3
13	ELIE VERBEELEN	C0	SEN	Merelbeke C	25	18	58.1
14	JORIS MALCONTENT	C2	SEN	St. Pauwels B	27	20	57.4
15	SEBASTIEN VANDENABEELE	C2	SEN	Ronse A	27	21	56.3
16	JEFFREY SUY	C0	V40	St. Pauwels B	28	23	54.9
17	FREDERIK VAN HOYWEGHEN	C0	SEN	St. Pauwels B	34	28	54.8
18	BAPTIST BERCEZ	C0	SEN	Ronse A	37	31	54.4
19	WANNES JANSEGGERS	C4	JUN	Nova A	21	19	52.5
20	DAVID DEFRERE	C0	SEN	Galmaarden A	22	21	51.2

Individuele rangschikking per percentage**Seizoen 2017 - 2018 - week 10****1ste provinciale**

Pl	Naam	Kl	Cat.	Club	Ov.	Ver.	Perc.
1	GEERT DAEMERS	C0	V50	Sleidinge A	14	1	93.3
2	MARK DIRKSEN	C4	V40	KTTC Eikenlo A	22	2	91.7
3	ERWIN STULENS	C4	V40	KTTC Eikenlo A	21	3	87.5
4	LIQING ZHANG	C6	V40	Merelbeke A	12	3	80.0
5	DIRK DE BOSSCHERE	D0	V60	Merelbeke A	14	4	77.8
6	CHRISTIAN WASTIELS	D0	V60	Nova A	12	6	66.7
6	YANN VEYS	C6	V40	Merelbeke A	12	6	66.7
6	HILAIRE CLEPPE	D0	V50	Nova A	10	5	66.7
9	VINCENT GHEYSSENS	D2	V50	Rooigem-Gent A	19	11	63.3
10	BRUNO OOSTERS	C6	V60	Sleidinge A	9	6	60.0

Individuele rangschikking per percentage

Seizoen 2017 - 2018 - week 22

1ste provinciale A - jeugd

Pl	Naam	Kl	Cat.	Club	Ov.	Ver.	Perc.
1	JARNE ROUCKHOUT	E4	JUN	Galmaarden A	50	3	94.3
2	BRECHT PAUWELS	E4	JUN	Ronse A	48	3	94.1
3	XANDER LIEVENS	E6	CAD	Galmaarden A	41	3	93.2
4	JONAS VAN SLAMBROUCK	E6	JUN	Galmaarden A	30	3	90.9
5	LAURENS ROOS	E4	CAD	Ronse A	43	5	89.6
6	MATHIS CLAEYS	E4	CAD	Gent A	38	9	80.9
7	AAREN CNUUDE	E4	JUN	Ronse A	40	11	78.4
8	BEN MERTENS	E4	CAD	Rooigem-Gent A	27	8	77.1
9	SIEBE VERSCHULDEN	E6	MIN	Palaestra A	24	8	75.0
10	JELLE DEMETS	E6	JUN	Palaestra A	36	14	72.0
11	YEABSERE VERLIEFDE	E4	MIN	Rooigem-Gent A	22	11	66.7
11	MAURICE DE SMET	E6	JUN	Zomergem A	20	10	66.7
11	YORBEN BAERT	E6	JUN	Zomergem A	18	9	66.7
14	DAVID ARENS	E6	CAD	Merelbeke A	25	14	64.1
15	KWINTEN AELBRECHT	E6	CAD	Gent A	21	12	63.6
16	VICTOR DE BAETS	NG	MIN	Lobos A	18	11	62.1
17	HAROUN COUVREUR	E6	CAD	Gent A	32	21	60.4
18	LOREN DE VLEESCHAUWER	E4	MIN	Rooigem-Gent A	26	18	59.1
19	CASIMIR DE BLIECK	E6	CAD	Gent A	22	16	57.9
20	SAM MERTENS	E6	JUN	Rooigem-Gent A	21	17	55.3

Individuele rangschikking per percentage

Seizoen 2017 - 2018 - week 22

1ste provinciale B - jeugd

Pl	Naam	Kl	Cat.	Club	Ov.	Ver.	Perc.
1	BREGT DE MOOTER	E6	CAD	Galmaarden B	35	1	97.2
2	TYCHO DE KINNE	E6	CAD	Sterke Stut A	37	2	94.9
3	LARS BAERT	NG	JUN	Sterke Stut A	34	2	94.4
4	TIMO DE PAEPE	E6	MIN	Ninove A	45	5	90.0
5	KAREL VAN NEVEL	E6	CAD	KTTC Eikenlo A	28	5	84.8
6	KENZO KLEIN	E6	JUN	Galmaarden B	25	5	83.3
7	JOAKIM GALLE	E6	JUN	Merelbeke B	32	7	82.1
8	JENTE DE PAUW	E6	MIN	Merelbeke B	32	13	71.1
9	MILAN DE JONGE	NG	MIN	Ninove A	30	15	66.7
10	JASPER VAN BELLEGHEM	E6	JUN	Merelbeke B	22	14	61.1
11	MANOE CALLENS	NG	MIN	Sleidinge A	22	20	52.4
12	ROBIN DE BAETS	E6	JUN	Merelbeke B	20	19	51.3
13	MATTHYS DE WINTER	NG	JUN	Palaestra B	26	25	51.0
13	JIN BEKAERT	NG	JUN	Palaestra B	26	25	51.0
15	KEO VAN DE LOO	NG	CAD	KTTC Eikenlo A	25	25	50.0
16	KOBE ROMBOUITS	NG	CAD	Merelbeke C	14	16	46.7
16	OLAF ALLAERT	NG	CAD	Knal A	14	16	46.7
18	BRAM ZEEUWE	NG	CAD	Galmaarden B	13	17	43.3
19	KOBE MELIS	NG	JUN	Merelbeke C	13	26	33.3
20	TIMON DEPLOIGE	E6	MIN	Merelbeke C	8	19	29.6

Individuele rangschikking per percentage

Seizoen 2017 - 2018 - week 22

1ste provinciale C - jeugd

Pl	Naam	Kl	Cat.	Club	Ov.	Ver.	Perc.
1	LAURENS DAUWE	NG	MIN	Rooigem-Gent C	33	2	94.3
2	TIM PEETERMANS	NG	CAD	Galmaarden C	47	3	94.0
3	SHADI ABU-SHEALA	NG	PRE	Rooigem-Gent D	30	5	85.7
4	RENZO PRIELS	NG	CAD	Galmaarden C	47	9	83.9
5	LEON MOORS	NG	MIN	Palaestra C	43	11	79.6
6	DAAN VAN REEPINGEN	NG	CAD	Egmont A	25	8	75.8
7	JENS DEMETS	NG	JUN	Palaestra C	26	10	72.2
8	MILAN DE KEYSER	NG	JUN	Rooigem-Gent C	24	12	66.7
9	WOTAN COOLS	NG	MIN	Rooigem-Gent C	23	12	65.7
10	BATO ZEKJA SERREYN	NG	CAD	Rooigem-Gent C	19	11	63.3
11	ROBBE FLEMENT	NG	MIN	Palaestra C	34	20	63.0
12	ARTHUR MARQUENIE	NG	CAD	Merelbeke D	20	13	60.6
13	PIERROT VERSINI	NG	PRE	Rooigem-Gent D	17	13	56.7
14	BRENT DE CLERCQ	NG	CAD	Sterke Stut B	20	16	55.6
15	WARD DE LEEUW	NG	MIN	Ninove B	24	20	54.5
16	MARIEKE DE PILLECYN	NG	PRE	Rooigem-Gent D	17	16	51.5
17	VITO VAN CAMP	NG	MIN	Rooigem-Gent C	18	17	51.4
18	AURELIE VERPAELST	NG	CAD	Ninove B	15	15	50.0
19	NATAN DE CORTE	NG	PRE	Merelbeke D	22	23	48.9
20	RUBEN ARENS	NG	PRE	Merelbeke D	23	28	45.1

Individuele rangschikking per percentage

Seizoen 2017 - 2018 - week 22

2de provinciale A

Pl	Naam	Kl	Cat.	Club	Ov.	Ver.	Perc.
1	JAN KEYTSMAN	C6	V40	Egmont A	18	0	100.0
2	DIRK BOMBEECK	D0	V50	Olsene A	19	2	90.5
3	FREDDY WEGGE	E0	V50	Sleidinge B	22	4	84.6
4	CHRIS DE SCHRIJVER	D6	V40	Egmont A	20	4	83.3
5	PASCAL DRIESENS	E4	V60	Olsene A	17	4	81.0
6	ALAIN DE WAELE	E2	V65	Egmont A	10	5	66.7
7	PATRICK BIJN	E4	V50	Sleidinge B	17	9	65.4
8	ROLAND STAELENS	E6	V60	Sleidinge B	16	10	61.5
9	MARINO VANDOORN	E6	V50	Merelbeke C	10	17	37.0
10	INGE DE ZUTTER	E2	V40	Rooigem-Gent B	7	14	33.3
10	FREDDY BUYSSE	E6	V60	Gent B	6	12	33.3
10	LIEVE VRIENS	E4	V50	Gent B	5	10	33.3

Individuele rangschikking per percentage

Seizoen 2017 - 2018 - week 22

2de provinciale B

Pl	Naam	Kl	Cat.	Club	Ov.	Ver.	Perc.
1	SEPPE DECLERCQ	C2	SEN	Rooigem-Gent F	48	9	84.2
2	ERIK JOOS	C2	V50	Kruikeke B	66	14	82.5
3	SANDER TEMMERMAN	C0	J21	Sint-Niklase A	65	18	78.3
4	WIM DE SAEGHER	C0	V40	Egmont A	47	15	75.8
5	JEROEN BUYSSE	C0	V40	Stekene C	42	14	75.0
6	MATTHIAS BAELE	C0	SEN	Sint-Niklase A	65	22	74.7
7	GUIDO VAN DUREN	C0	V50	Aaigem A	55	22	71.4
8	NICO VERGEYLEN	C2	V40	Kruikeke B	46	19	70.8
9	NELE VAN DE VOORDE	C2	SEN	St. Pauwels C	48	21	69.6
10	JOLIEN BENIERS	C6	JUN	Stekene C	41	19	68.3
11	KASPER SAMYN	C2	SEN	Rooigem-Gent F	45	21	68.2
12	SVEN DEMOL	C2	JUN	Rooigem-Gent F	44	21	67.7
13	GEERT DE MOOR	C2	V40	Egmont A	40	21	65.6
14	ARNE GHIJS	C2	JUN	Egmont A	36	19	65.5
15	KRISTOF CREEL	C4	V40	Zomergem A	50	30	62.5
15	THEO KLOMP	C2	V50	St. Pauwels C	30	18	62.5
17	MARC DE KEYSER	C0	V60	Lansweeper	43	27	61.4
18	BJORN ANNECOUR	C6	SEN	Lansweeper	33	22	60.0
19	PIET LOECKX	C6	V40	Sleidinge B	32	22	59.3
20	DANNY D'HOLLANDER	C2	V50	Lansweeper	42	29	59.2

Individuele rangschikking per percentage**Seizoen 2017 - 2018 - week 10****2de provinciale B**

Pl	Naam	Kl	Cat.	Club	Ov.	Ver.	Perc.
1	MARC OLIEUX	D6	V60	HNO Assenede A	10	2	83.3
2	BRUNO PALINCKX	D6	V75	Gent A	11	3	78.6
3	RONNY CREEL	E4	V50	HNO Assenede A	11	4	73.3
4	CLAUDIO DEROMA	E4	V40	Meteor B	9	6	60.0
5	LUC VAN HECKE	D6	V65	Gent A	10	7	58.8
5	03 03	E6	V50	Welfare A	12	9	57.1
7	PATRICK ENGERIE	E2	V50	De Rijdt Brakel A	12	9	57.1
8	GILBERT MAEGERMAN	E2	V70	HNO Assenede A	10	11	47.6
9	PHILIPPE SOMERS	E6	V50	Meteor B	5	7	41.7
10	06 06	E6	V50	Welfare A	7	14	33.3

Individuele rangschikking per percentage

Seizoen 2017 - 2018 - week 10

2de provinciale C

Pl	Naam	Kl	Cat.	Club	Ov.	Ver.	Perc.
1	DIRK DE BRUYCKER	D2	V40	Lobos A	14	1	93.3
2	GEERT ROOS	D0	V50	Ronse A	16	2	88.9
3	ANDRE GOSSEYE	D4	V65	Meteor A	20	4	83.3
3	HANS VAN DAELE	D4	V40	Meteor A	15	3	83.3
5	JOHAN DE MOL	D4	V60	Lobos A	12	3	80.0
6	CHRISTIAN BAELE	E6	V60	Lobos A	15	6	71.4
7	PASCAL VERLEYE	E6	V40	Olsene B	12	5	70.6
8	LUC DE CLIPPELEER	E2	V70	Egmont B	10	5	66.7
9	MICHEL GALLE	E2	V80	Egmont B	15	12	55.6
10	MARC MONSAERT	NG	V40	Egmont B	8	7	53.3

Individuele rangschikking per percentage

Seizoen 2017 - 2018 - week 22

3de provinciale A

Pl	Naam	Kl	Cat.	Club	Ov.	Ver.	Perc.
1	YENTL PRIEELS	C6	SEN	Gemo A	61	9	87.1
2	DIEGO VAN DEN BRANDE	C2	J21	Gemo A	63	11	85.1
3	SAMUEL CAUWEL	C4	JUN	Gemo A	64	14	82.1
4	STEFF DE GRAEVE	D0	SEN	Rooigem-Gent H	38	9	80.9
5	LUC DEBLANC	C4	V60	Olsene A	49	13	79.0
6	JOSEPH DHEEDENE	C4	V60	Olsene A	57	18	76.0
7	PIETER PIEN	D0	SEN	Sterke Stut A	46	16	74.2
8	PIETER OLIEUX	D0	SEN	HNO Assenede A	53	19	73.6
9	EVERT DOCKER	D4	SEN	Sterke Stut A	52	24	68.4
10	VINCENT GHEYSSENS	D2	V50	Rooigem-Gent H	50	26	65.8
11	JORDI HAUTTEKEETE	D2	J21	Olsene A	31	17	64.6
12	DAVE WULLAERT	D2	SEN	Olsene A	38	21	64.4
13	JARNO DE PAEPE	D2	JUN	Ninove C	28	16	63.6
14	DIRK DE SMEDT	D0	V50	Erembodegem B	31	18	63.3
15	NICKY DE VLAMINCK	C6	SEN	Grimminge A	32	20	61.5
15	MAARTEN SCHELFTHOUT	D4	SEN	Erembodegem B	24	15	61.5
17	MICHIEL VER CRUYSSSE	D4	J21	Meteor C	33	21	61.1
18	TOM BIESEMANS	D2	SEN	Grimminge A	41	34	54.7
19	TOM HAMERLINCK	D4	V40	HNO Assenede A	39	33	54.2
20	ANTHONY OSTIJN	D0	J21	Gemo A	29	26	52.7

Individuele rangschikking per percentage

Seizoen 2017 - 2018 - week 22

3de provinciale B

Pl	Naam	Kl	Cat.	Club	Ov.	Ver.	Perc.
1	JONATHAN DE BRUYN	C0	SEN	Wetteren A	74	2	97.4
2	NICO PEETERS	C4	SEN	Nova B	40	4	90.9
3	WIM HEIRMAN	C4	V50	Wetteren A	53	7	88.3
4	EDWARD ROGIERS	C6	V40	Wetteren A	64	12	84.2
5	NICOLAS VANHOORNE	C6	SEN	Ronse B	43	9	82.7
6	STIJN VAN RAEMDONCK	C4	SEN	Melsele A	62	15	80.5
7	TOM DE CLERCQ	D2	JUN	Melsele A	54	21	72.0
8	ARVID MERCKAERT	D0	SEN	Galmaarden D	29	14	67.4
9	LUDO BORREMANS	D2	SEN	D'leeuw 2001 A	50	25	66.7
10	CHRISTIAN WASTIELS	D0	V60	Nova B	33	19	63.5
11	BART ROSIERS	D2	SEN	Melsele A	33	20	62.3
12	BART VAN COUWENBERGHE	D4	V40	Kruibeke D	41	26	61.2
13	ERIK VERDONCK	C6	V50	Lansweeper	26	17	60.5
14	GUIDO DE MOOR	D0	V60	Sint-Niklase C	38	27	58.5
15	STEVEN DE LEEUW	D0	V40	D'leeuw 2001 A	35	25	58.3
16	GEERT ROOS	D0	V50	Ronse B	36	26	58.1
17	ADRIAAN DE PAEPE	D0	SEN	Nova B	28	23	54.9
18	FRANCOIS VAN DENDER	D0	V65	Lansweeper	32	28	53.3
19	JOHAN VAN DE VREKEN	D2	V40	Lansweeper	23	21	52.3
20	JORDY VAN DAELE	D2	SEN	Sint-Niklase C	31	30	50.8

Individuele rangschikking per percentage

Seizoen 2017 - 2018 - week 22

3de provinciale C

Pl	Naam	Kl	Cat.	Club	Ov.	Ver.	Perc.
1	JORN HEYVAERT	C2	SEN	Erembodegem A	64	6	91.4
2	LAURENS NEERINCKX	C6	SEN	Erembodegem A	52	8	86.7
3	CHRISTOF VAN REMOORTERE	C6	V40	Temse B	49	8	86.0
4	STEVEN VEHENT	C6	SEN	Zele B	68	12	85.0
5	WOUTER VAN SCHANDEVIJL	C6	SEN	Erembodegem A	52	16	76.5
6	THOMAS CITTERS	C6	SEN	Erembodegem A	55	20	73.3
7	MATTHIAS GOETHALS	C6	SEN	Meteor B	35	15	70.0
8	LARS DE NUL	C4	SEN	Zele B	53	23	69.7
9	SAM DE DECKER	D2	J21	Gemo B	51	26	66.2
10	MARC VINDEVOGHEL	D0	V50	Meteor B	45	24	65.2
11	ANDY BUYTAERT	D0	SEN	Stekene D	50	28	64.1
12	ARNE DE KETELBUTTER	D2	SEN	Erembodegem A	35	20	63.6
13	NUNE YEGHOYAN	D2	SEN	Hof ter Burst B	32	19	62.7
14	STEVEN JANSSENS	D2	SEN	Kruikeke C	38	25	60.3
15	REMI VERGAUWEN	D2	V65	Nova C	37	25	59.7
16	OLAF VERMEULEN	D0	SEN	Meteor B	46	32	59.0
17	ERIC VAN LANDEGHEM	D2	V60	Temse B	25	18	58.1
18	STEVEN DE PREST	D4	SEN	De Pinte B	46	34	57.5
19	DRIES POLLET	D0	SEN	Gent C	30	24	55.6
20	STEFAAN SMET	D2	V40	Temse B	32	26	55.2

Individuele rangschikking per percentage

Seizoen 2017 - 2018 - week 22

3de provinciale D

Pl	Naam	Kl	Cat.	Club	Ov.	Ver.	Perc.
1	JAN VAN DER WOUDEN	D0	SEN	Merelbeke F	61	6	91.0
2	TOM VERMEIRSCH	C6	V40	Maldegem B	62	8	88.6
3	LORENZO GOOSSENS	C6	SEN	Hof ter Burst A	52	16	76.5
4	JOOST DEFLOOR	D0	V50	Knal C	31	11	73.8
5	PATRICK VAN DER PLAS	C6	V50	Hof ter Burst A	38	17	69.1
6	GEOFFREY DE KETELAERE	D4	V40	Knal C	43	20	68.3
7	STEFAAN MERTENS	C6	V40	Merelbeke F	37	18	67.3
8	MARIO TRAPPERS	D2	SEN	Melsele B	45	22	67.2
9	MARCEL VANHOREN	D2	V60	Hof ter Burst A	44	24	64.7
10	PETER MYNY	D4	V40	Knal C	45	25	64.3
10	PETER DAEMS	D2	V50	St. Pauwels E	27	15	64.3
12	EDDY DE BAETS	D2	V65	Maldegem B	42	24	63.6
13	DIRK DE BRUYCKER	D2	V40	Lobos B	40	24	62.5
14	JURGEN PEELMAN	D2	SEN	Lansweeper	26	16	61.9
15	JAN-WILLEM D'HONDT	E0	CAD	Lansweeper	26	17	60.5
16	FRANK VAN STEEN	D6	V50	Nova D	31	21	59.6
16	RUDIGER NUYTINCK	D4	V50	Merelbeke F	31	21	59.6
16	LUC VAN DAM	D4	V50	Melsele B	28	19	59.6
19	FREDERIC CHABOTEAU	D4	SEN	Knal C	41	29	58.6
20	ROEL ALLART	D0	SEN	Hof ter Burst A	32	24	57.1

Individuele rangschikking per percentage

Seizoen 2017 - 2018 - week 22

4de provinciale A

Pl	Naam	Kl	Cat.	Club	Ov.	Ver.	Perc.
1	KEVIN LUYPAERT	C6	SEN	De Rijdt Brakel A	53	2	96.4
2	BRECHT DE SUTTER	D2	V40	Aaigem B	46	8	85.2
3	JENS VERBEKEN	D2	SEN	Aaigem B	38	8	82.6
4	JOACHIM SPILEERS	D4	SEN	Ronse C	57	13	81.4
5	GUY DHAENENS	E0	V50	Ouwegem A	64	15	81.0
6	ROEL DE VISSCHER	E0	V40	De Pinte C	37	10	78.7
7	JORIS DE SMET	D6	V40	Egmont C	50	14	78.1
8	BART GHIJS	E0	V40	Egmont C	52	16	76.5
9	JURGEN VAN BERLEERE	D4	V40	Aaigem B	42	13	76.4
10	STAS KAN	E0	SEN	Egmont C	36	12	75.0
11	LUCAS DETRAZEGNIES	E4	JUN	Sint-Niklase H	34	14	70.8
12	ERIC VAN HAVERBEEK	D6	V40	Ouwegem A	47	24	66.2
12	STEPHAN STANDAERT	E0	V50	Egmont C	45	23	66.2
14	JURGEN DERIEMAKER	E0	SEN	Ronse C	46	25	64.8
15	JEAN PAUL DE MEYER	D4	V40	Aaigem B	45	25	64.3
16	DIMITRI BOITSIOS	E2	V65	De Rijdt Brakel A	52	31	62.7
16	MATHIAS ROOS	D6	JUN	Ronse C	37	22	62.7
16	JEAN-PIERRE VANDEMAELE	E0	V70	De Rijdt Brakel A	32	19	62.7
19	LIEVEN KIEKENS	E0	SEN	Aaigem B	35	22	61.4
20	RUBEN SIMOENS	E0	SEN	De Pinte C	45	30	60.0

Individuele rangschikking per percentage**Seizoen 2017 - 2018 - week 22****4de provinciale B**

Pl	Naam	Kl	Cat.	Club	Ov.	Ver.	Perc.
1	WILLIAM SAVAT	D2	V60	KTTC Eikenlo D	47	7	87.0
2	KIMBERLY VAN HECKE	D6	SEN	Rooigem-Gent I	49	10	83.1
3	JOHAN BJURSTAM	D6	SEN	Rooigem-Gent I	62	13	82.7
4	ROBBE VERSCHELDEN	E0	CAD	Rooigem-Gent I	34	9	79.1
5	NICHOLAS VAN DOORSELAERE	D6	SEN	Knal D	49	14	77.8
6	TOMASZ NOWICKI	D6	SEN	Grimminge B	32	11	74.4
7	PIET SPANHOVE	D6	V60	Sleidinge D	33	15	68.8
8	PATRICK GURNY	D4	V50	Wetteren B	35	16	68.6
9	CARLO GOOSSENS	D4	V50	Wetteren B	37	17	68.5
10	GUNTHER CLAUS	D4	V40	Wetteren B	33	19	63.5
11	LUC FREDERICK	D6	V40	Schendelbeke B	49	29	62.8
12	JO DEMOL	D6	V40	Rooigem-Gent I	32	19	62.7
13	BERT RUYSEVELDT	E0	V50	KTTC Eikenlo D	43	27	61.4
14	CHARLES PERSOONE	E0	JUN	Knal D	32	23	58.2
15	GUY GELDHOF	E2	V40	HNO Assenede B	23	19	54.8
16	MARNIX DE ROO	E0	V50	HNO Assenede B	32	27	54.2
17	BERNARD VAN SCHOONACKER	E2	V40	HNO Assenede B	27	23	54.0
18	GEERT DE CLERCQ	E2	SEN	Lansweeper	30	27	52.6
19	EMILE SIMOENS	E2	CAD	Knal D	23	21	52.3
20	FRANK D'HAESE	D6	V50	Wetteren B	30	28	51.7

Individuele rangschikking per percentage

Seizoen 2017 - 2018 - week 22

4de provinciale C

1	ROBIN MOENTJENS	D2	J21	Sleidinge C	54	2	96.4
2	FIRMIN BUYCK	D0	V70	Sleidinge C	47	2	95.9
3	GUY COENE	D4	V50	Sleidinge C	41	6	87.2
4	HANS BONNEWYN	D6	V50	Galmaarden E	36	9	80.0
5	SEBASTIEN DE CUYPER	D6	J21	Sterke Stut B	54	16	77.1
6	JOZEF D'HOEY	D6	V60	Buggenhout B	50	17	74.6
7	TIM CLAESSENS	D6	J21	Sterke Stut B	39	16	70.9
8	PHILIPPE CUSTERS	E0	SEN	Galmaarden E	43	18	70.5
9	ELKE VAN STRYDONCK	E2	SEN	Kruibeke F	43	24	64.2
10	MATHIAS MENSCHAERT	E2	SEN	Galmaarden E	38	23	62.3
11	KARINE DE SMEDT	E2	V60	Sint-Niklase F	48	32	60.0
12	HUGO PIETERS	D6	V60	Nova E	45	31	59.2
13	KEVIN WAUTERS	E0	SEN	Rooigem-Gent J	30	21	58.8
14	JELLE HOUBRAEKEN	D6	SEN	Sterke Stut B	33	24	57.9
15	JURGEN BOTTE	E0	SEN	Merelbeke H	31	25	55.4
16	KRIS DE SUTTER	D6	SEN	Sterke Stut B	28	25	52.8
17	NICHOLAS LAMBERT	E2	SEN	Rooigem-Gent J	35	32	52.2
18	RUBEN PLATTEAU	E0	SEN	Rooigem-Gent J	27	25	51.9
19	ETIENNE VAN GOETHEM	E0	V50	Buggenhout B	36	35	50.7
20	LUC LERMYTTE	D6	V65	Buggenhout B	39	40	49.4

Individuele rangschikking per percentage

Seizoen 2017 - 2018 - week 22

4de provinciale D

1 SANDRA VAN DEN VELDE	C6	SEN	Buggenhout A	74	1	98.7
2 GILLES VANKERSSCHAEVER	E6	J21	Maldegem C	52	7	88.1
3 TOM BERCKMANS	D4	SEN	Merelbeke G	55	8	87.3
4 BART WAUTERS	D2	SEN	Buggenhout A	59	11	84.3
5 WIM MOMMAERS	D6	SEN	Buggenhout A	59	16	78.7
6 DIRK VAN PRAET	D6	V50	Buggenhout A	54	17	76.1
6 JEROEN VAN DER HOOFT	E0	SEN	Maldegem C	51	16	76.1
8 XAVIER QUESADA	D6	V40	Merelbeke G	36	12	75.0
9 JOHAN VAN OSSELAER	E0	V60	Melsele C	37	14	72.5
9 REMY MONTEYNE	E0	JUN	Merelbeke G	29	11	72.5
11 MIKE MOONEN	D6	J21	Palaestra A	42	16	72.4
12 CHRISTOPHE SCHOLLAERT	E0	V40	Maldegem C	42	17	71.2
13 ALEXANDER RAMON	E0	SEN	Lobos C	38	17	69.1
14 SEPPE JANSEGGERS	E2	JUN	Nova F	26	14	65.0
15 NILS MEIRESONNE	E2	SEN	Maldegem C	38	22	63.3
16 QUINTEN DHONDT	D6	J21	Palaestra A	41	25	62.1
17 MIKE VERMEULEN	E2	SEN	Stekene F	25	18	58.1
18 SARAH DE SCHEPPER	E2	J21	Stekene F	32	24	57.1
19 KEVIN DE WOLF	E2	SEN	Stekene F	28	28	50.0
20 ARNE JACOBS	E2	JUN	St. Pauwels F	30	32	48.4

Individuele rangschikking per percentage

Seizoen 2017 - 2018 - week 22

5de provinciale A

1	JORDI HAUTTEKEETE	D2	J21	Olsene B	30	2	93.8
2	RUBEN GEKIERE	E2	SEN	Knal E	31	5	86.1
3	GEERT VLEESCHOUWERS	E0	V40	Knal E	30	6	83.3
4	JONAS HAUTTEKEETE	D6	SEN	Olsene B	49	11	81.7
5	JARNE ROUCKHOUT	E4	JUN	Galmaarden F	42	10	80.8
6	XANDER LIEVENS	E6	CAD	Galmaarden F	41	11	78.8
7	AN SAEY	E4	V40	De Pinte D	29	8	78.4
8	CHRISTOPH PIJPELINK	E0	SEN	Olsene B	30	10	75.0
9	MAARTEN VANHOECKE	E2	SEN	Knal E	42	18	70.0
10	TARS MOREL	E4	SEN	De Pinte D	29	15	65.9
11	DAVID MUSSCHE	E4	SEN	De Pinte D	32	18	64.0
12	HENDRIK VAN EECKHOUT	E4	SEN	De Pinte D	34	20	63.0
13	FRANCIS WARRAND	E4	V50	Galmaarden F	25	15	62.5
13	MAICO VAN DEN HAUTE	E4	JUN	Gemo D	20	12	62.5
15	GIUSEPPE CARELLA	E2	V50	D'leeuw 2001 B	31	21	59.6
16	EDDY DE GREVE	E4	V70	D'leeuw 2001 B	26	18	59.1
17	JURGEN DEVOS	NG	SEN	Galmaarden G	23	17	57.5
18	BART DECLERCK	E6	SEN	D'leeuw 2001 B	28	24	53.8
18	STEVEN BORREMANS	E6	SEN	D'leeuw 2001 B	28	24	53.8
20	GUIDO WYNANT	E2	V50	Schendelbeke C	19	17	52.8

Individuele rangschikking per percentage

Seizoen 2017 - 2018 - week 22

5de provinciale B

1	ARD MARTENS	E6	V40	Ouwegem C	32	0	100.0
2	ROGER MOONEN	E4	V40	HNO Assenede C	57	6	90.5
3	RONNY CREEL	E4	V50	HNO Assenede C	53	10	84.1
4	SANDER BAUWENS	E6	SEN	Wetteren D	30	6	83.3
5	STIJN VERMEULEN	E4	SEN	Ouwegem C	43	9	82.7
6	CLAUDIO DEROMA	E4	V40	Meteor E	36	8	81.8
7	ERIK DE HOOG	E4	V80	De Rijdt Brakel B	26	6	81.3
8	MATTHIAS VAN DAMME	E4	SEN	Meteor E	35	9	79.5
9	LUC TUYPENS	E4	V60	Erembodegem D	38	10	79.2
10	PIETER DERUDDER	E4	SEN	Ouwegem C	50	14	78.1
11	REDGY VAN SANTE	E4	V60	HNO Assenede C	30	13	69.8
12	ARTHUR VERECKEN	E4	V65	Erembodegem D	35	16	68.6
13	GILBERT MAEGERMAN	E2	V70	HNO Assenede C	41	19	68.3
14	SVEN DELPORTE	E4	SEN	Ouwegem C	41	23	64.1
15	BRECHT VAN DE POEL	E4	J21	Wetteren D	23	13	63.9
16	PETER VERECKEN	E6	V40	Erembodegem D	36	24	60.0
17	SABINE DESMET	E4	V50	De Rijdt Brakel B	37	27	57.8
18	DIRK VAN KEYMEULEN	E6	V50	Erembodegem D	23	17	57.5
19	TIJS REUNES	E6	J21	Merelbeke K	18	14	56.3
20	JUNYAN NI	NG	SEN	Merelbeke K	31	25	55.4

Individuele rangschikking per percentage

Seizoen 2017 - 2018 - week 22

5de provinciale C

1	JOHAN VAN DE VOORDE	D6	V40	Hof ter Burst C	47	1	97.9
2	STEPHAN THIELS	E2	V40	Hof ter Burst C	47	5	90.4
3	JOHAN HERMANS	E2	SEN	Hof ter Burst C	43	5	89.6
4	KOEN VAN DEN EEDE	E2	SEN	Gemo C	32	4	88.9
5	KOEN ROGGEMAN	E4	SEN	Hof ter Burst C	37	7	84.1
6	FRANS HERMANS	E0	V65	Hof ter Burst C	40	8	83.3
7	LAURENS ROOS	E4	CAD	Ronse E	55	13	80.9
8	BRUNO BOIS D ENGHIE	E4	V40	Gemo C	32	8	80.0
9	BRECHT PAUWELS	E4	JUN	Ronse E	35	9	79.5
9	MAICO VAN DEN HAUTE	E4	JUN	Gemo C	35	9	79.5
11	JONAS VANDEGEHUCHTE	E6	J21	Sterke Stut E	30	10	75.0
11	JARNE MOENTJENS	E4	JUN	Sleidinge E	27	9	75.0
13	LARS FOSTIER	E6	JUN	Ninove E	26	10	72.2
14	KRIS VERBERT	E6	V40	Sterke Stut E	40	16	71.4
15	GLENN MACHTELINCKX	E4	J21	Gemo C	42	18	70.0
16	JENTE VAN HOUCKE	NG	JUN	HNO Assenede D	35	17	67.3
17	JURGEN BROOTCOORENS	E2	SEN	Gemo C	40	20	66.7
18	TYCHO DE KINNE	E6	CAD	Sterke Stut E	31	17	64.6
19	LARS BAERT	NG	JUN	Sterke Stut E	30	18	62.5
20	MANUEL DELLISSE	E4	SEN	Ronse E	21	15	58.3

Individuele rangschikking per percentage

Seizoen 2017 - 2018 - week 22

5de provinciale D

1	STIJN DE WINTER	E4	SEN	Zelee D	64	8	88.9
2	THOR RZOSKA	E4	V40	Zelee D	62	10	86.1
3	JORG NAGEL	E6	V50	De Pinte E	36	7	83.7
4	MARC METTEPENNINGEN	E6	V60	Zelee D	28	8	77.8
5	ALEX BONDROIT	E4	V60	Sterke Stut D	43	16	72.9
6	JOHAN AERTS	E4	V50	Olsene C	41	18	69.5
7	JAN BRACKE	E4	V50	Gent G	30	14	68.2
8	THOMAS LAVENS	E4	SEN	Sterke Stut D	27	13	67.5
9	KATLEEN NAESSENS	E4	V40	Ouwegem B	41	20	67.2
10	LUC VAN CAUWENBERGHE	E4	V40	Ouwegem B	24	16	60.0
11	BART VAN LANGENHOVE	E6	V40	Hof ter Burst D	25	18	58.1
12	LUDWIG DECALUWE	E6	V60	Olsene C	26	22	54.2
13	ROGER DEWOLF	E6	V70	De Pinte E	22	21	51.2
14	DIEDERIK VERSCHUREN	E6	V50	De Pinte E	33	33	50.0
14	GINO MALEGO	E4	V50	Ouwegem B	31	31	50.0
16	FREDDY BUYSSE	E6	V60	Gent G	33	35	48.5
17	GUILLAUME BOCQUET	E4	SEN	Ouwegem B	19	23	45.2
18	JAAK DE SOETE	E6	V65	Gent G	23	29	44.2
19	GRAY DE MUNTER	NG	SEN	Lansweeper	21	28	42.9
20	JESSE DEBRUYCKERE	NG	SEN	Gent G	15	21	41.7

Individuele rangschikking per percentage

Seizoen 2017 - 2018 - week 22

5de provinciale E

1	JONATHAN LAGAE	E4	JUN	Temse C	46	5	90.2
2	ERIC VERELST	E0	V65	Temse C	66	8	89.2
3	BART SMET	E6	J21	Temse C	54	9	85.7
4	STEFAAN MEIRESONNE	E4	V40	KTTC Eikenlo E	40	8	83.3
5	KOENRAAD DIERICK	E4	SEN	Merelbeke J	39	9	81.3
6	WARD VANDERHISPALLIE	E4	JUN	Merelbeke J	50	13	79.4
7	DIRK PAUWELS	E6	V50	Temse C	30	8	78.9
8	JASPER OSSTIJN	E4	SEN	Maldegem D	40	12	76.9
9	WESLEY VLAMINCK	E6	SEN	KTTC Eikenlo E	48	16	75.0
10	NIEK TERMOTE	E6	JUN	Merelbeke J	29	10	74.4
11	MARC CLAEYS	E4	V40	Zomergem C	34	12	73.9
12	BRENT NISSENS	E4	JUN	Merelbeke J	35	13	72.9
13	YARIM VAN AUTREVE	E4	J21	Merelbeke J	34	14	70.8
14	BART DEHANDSCHUTTER	E2	SEN	Egmont D	38	16	70.4
15	MATTHIAS BASTIAEN	E6	SEN	Zomergem C	49	21	70.0
16	JELLE MEERSSCHAUT	E4	J21	Egmont D	31	15	67.4
17	LANDER VAN ASSCHE	NG	J21	Lansweeper	30	21	58.8
18	SVEN GABRIELS	E6	V40	Egmont D	27	19	58.7
19	SVEN PEETERS	E4	V40	St. Pauwels G	35	25	58.3
19	NICK MARTENS	E4	JUN	KTTC Eikenlo E	28	20	58.3

Individuele rangschikking per percentage

Seizoen 2017 - 2018 - week 22

5de provinciale F

1	TOM DE RYBEL	E0	SEN	Zelee C	51	1	98.1
2	EVERT ISERENTANT	D6	V50	Zelee C	65	2	97.0
3	WOUTER DEVOS	E4	J21	Lobos D	45	3	93.8
4	SVEN VEHENT	E2	SEN	Zelee C	37	3	92.5
5	TIM VAN ACKER	E4	SEN	Lansweeper	38	6	86.4
6	THIBO VAN DERBRUGGEN	E4	J21	Lobos D	33	7	82.5
7	LAURA PIRRO	NG	SEN	Rooigem-Gent N	34	9	79.1
8	SIMON BOURGUILLIOEN	E6	JUN	Lobos D	44	12	78.6
9	NILS DE SMEDT	E6	J21	Lansweeper	43	13	76.8
10	FREDERICK THUYSBAERT	E6	SEN	Lansweeper	25	11	69.4
11	FRANK HEUTEN	E4	V50	Kruibeke G	36	16	69.2
12	JASPER LAMBERT	E6	JUN	De Pinte F	31	16	66.0
13	JOZEF VERCAUTEREN	E4	V50	Kruibeke G	33	26	55.9
14	GUY LEBON	E6	SEN	Lansweeper	22	18	55.0
15	NATAN DEMEYER	E6	CAD	Rooigem-Gent M	31	26	54.4
16	KURT VAN DEN EEDE	E6	V40	Rooigem-Gent N	23	24	48.9
17	WIM VAN HAMME	E6	SEN	De Pinte F	28	31	47.5
18	ARNAUD DE VUYST	E4	SEN	Aaigem C	27	32	45.8
19	LEEN VANDENBERGHE	E6	J21	St. Pauwels H	19	26	42.2
20	MANU VLEURICK	E6	JUN	Rooigem-Gent M	24	33	42.1

Boetebblad

Week 22

TTINFO nr. 23

Matchnummer	Club		Code	Omschrijving		Bedrag
POVLH22/012	OVL080	TTC KNAL DEINZE	33	Forfait meer dan 48 uur bij voorbaat verwittigd in terugronde	C.33.11	40,00 €
POVLH22/031	OVL020	TTC HOF TER BURST	33	Forfait meer dan 48 uur bij voorbaat verwittigd in terugronde	C.33.11	40,00 €
POVLH22/085	OVL020	TTC HOF TER BURST	33	Forfait meer dan 48 uur bij voorbaat verwittigd in terugronde	C.33.11	40,00 €
POVLH**/**	VLB247	TTC GALMAARDEN	41	Algemeen forfait van een ploeg in interclub in terugronde	C.34.22	200,00 €
POVLH22/004	OVL052	TTC RONSE	37.1	Forfait minder dan 24 uur bij voorbaat verwittigd in terugronde, tijdens de laatste twee speelweken	C.33.12.1	140,00 €
POVLH21/026	OVL096	TTC LANSWEEPER HAMME	03	Te laat opsturen/mailen scheidsrechters-, forfaitblad (per blad)	C.30.8.1	-5,00 €
POVLH22/047	OVL095	TTC DE PINTE	39.1	Niet verwittigd forfait in terugronde, tijdens de laatste twee speelweken	C.33.13.1	200,00 €
POVLH22/011	VLB247	TTC GALMAARDEN	23.1	Eén speler afwezig tijdens een inter-clubwedstrijd, tijdens de laatste twee speelweken	C.25.5.1	20,00 €
POVLH22/020	OVL138	TTC OLSENE	23.1	Eén speler afwezig tijdens een inter-clubwedstrijd, tijdens de laatste twee speelweken	C.25.5.1	20,00 €
POVLH22/025	OVL039	SINT-NIKLASE TTC	23.1	Eén speler afwezig tijdens een inter-clubwedstrijd, tijdens de laatste twee speelweken	C.25.5.1	20,00 €
POVLH22/029	VLB247	TTC GALMAARDEN	23.1	Eén speler afwezig tijdens een inter-clubwedstrijd, tijdens de laatste twee speelweken	C.25.5.1	20,00 €
POVLH22/029	OVL046	TTC MELSELE	23.1	Eén speler afwezig tijdens een inter-clubwedstrijd, tijdens de laatste twee speelweken	C.25.5.1	20,00 €
POVLH22/032	OVL056	TTC TEMSE	23.1	Eén speler afwezig tijdens een inter-clubwedstrijd, tijdens de laatste twee speelweken	C.25.5.1	20,00 €
POVLH22/033	OVL142	TTC ZELE	23.1	Eén speler afwezig tijdens een inter-clubwedstrijd, tijdens de laatste twee speelweken	C.25.5.1	20,00 €
POVLH22/036	OVL101	TTC KRUIBEKE	23.1	Eén speler afwezig tijdens een inter-clubwedstrijd, tijdens de laatste twee speelweken	C.25.5.1	20,00 €
POVLH22/037	OVL039	SINT-NIKLASE TTC	23.1	Eén speler afwezig tijdens een inter-clubwedstrijd, tijdens de laatste twee speelweken	C.25.5.1	20,00 €
POVLH22/038	OVL093	TTC STEKENE vzw	23.1	Eén speler afwezig tijdens een inter-clubwedstrijd, tijdens de laatste twee speelweken	C.25.5.1	20,00 €
POVLH22/041	OVL020	TTC HOF TER BURST	23.1	Eén speler afwezig tijdens een inter-clubwedstrijd, tijdens de laatste twee speelweken	C.25.5.1	20,00 €
POVLH22/045	OVL119	TTC OUWEGEM	23.1	Eén speler afwezig tijdens een inter-clubwedstrijd, tijdens de laatste twee speelweken	C.25.5.1	20,00 €
POVLH22/051	OVL108	TTC SCHENDELBEKE	23.1	Eén speler afwezig tijdens een inter-clubwedstrijd, tijdens de laatste twee speelweken	C.25.5.1	20,00 €
POVLH22/055	VLB247	TTC GALMAARDEN	23.1	Eén speler afwezig tijdens een inter-clubwedstrijd, tijdens de laatste twee speelweken	C.25.5.1	20,00 €
POVLH22/087	OVL142	TTC ZELE	23.1	Eén speler afwezig tijdens een inter-clubwedstrijd, tijdens de laatste twee speelweken	C.25.5.1	20,00 €
POVLH22/093	OVL115	TTC ZOMERGEM	23.1	Eén speler afwezig tijdens een inter-clubwedstrijd, tijdens de laatste twee speelweken	C.25.5.1	20,00 €
POVLH22/093	OVL142	TTC ZELE	23.1	Eén speler afwezig tijdens een inter-clubwedstrijd, tijdens de laatste twee speelweken	C.25.5.1	20,00 €

POVLH22/099	OVL142	TTC ZELE	23.1	Eén speler afwezig tijdens een inter-clubwedstrijd, tijdens de laatste twee speelweken	C.25.5.1	20,00 €
POVLH22/029	VLB247	TTC GALMAARDEN	12	Foutieve hoofdscheidsrechter	C.30.8.3	5,00 €
POVLH22/054	OVL103	DE ORCHIDEE WETTEREN	12	Foutieve hoofdscheidsrechter	C.30.8.3	5,00 €
POVLJ18/001	OVL001	TTC GENT vzw	23	Eén speler afwezig tijdens een inter-clubwedstrijd	C.25.5	10,00 €
POVLJ18/016	OVL001	TTC GENT vzw	23	Eén speler afwezig tijdens een inter-clubwedstrijd	C.25.5	10,00 €
POVLH22/038	OVL093	TTC STEKENE vzw	31	Niet gespeelde wedstrijd tijdens de interclubontmoeting (per wedstrijd), uitgezonderd dokterattest attest binnen de 96u, verstuurd aan de interclubleider	C.26.2 bis	5,00 €
POVLH22/042	OVL080	TTC KNAL DEINZE	31	Niet gespeelde wedstrijd tijdens de interclubontmoeting (per wedstrijd), uitgezonderd dokterattest attest binnen de 96u, verstuurd aan de interclubleider	C.26.2 bis	5,00 €
POVLH22/056	OVL093	TTC STEKENE vzw	31	Niet gespeelde wedstrijd tijdens de interclubontmoeting (per wedstrijd), uitgezonderd dokterattest attest binnen de 96u, verstuurd aan de interclubleider	C.26.2 bis	5,00 €
POVLH22/056	OVL093	TTC STEKENE vzw	31	Niet gespeelde wedstrijd tijdens de interclubontmoeting (per wedstrijd), uitgezonderd dokterattest attest binnen de 96u, verstuurd aan de interclubleider	C.26.2 bis	5,00 €
POVLH22/014	OVL092	TTC EGMONT	31	Niet gespeelde wedstrijd tijdens de interclubontmoeting (per wedstrijd), uitgezonderd dokterattest attest binnen de 96u, verstuurd aan de interclubleider	C.26.2 bis	5,00 €
POVLH22/014	OVL092	TTC EGMONT	31	Niet gespeelde wedstrijd tijdens de interclubontmoeting (per wedstrijd), uitgezonderd dokterattest attest binnen de 96u, verstuurd aan de interclubleider	C.26.2 bis	5,00 €
POVLH21/099	OVL146	TTC AAIGEM	04	Niet opsturen/mailen scheidsrechters-, forfait- blad binnen de 8 dagen	C.30.8.1	10,00 €
POVLH21/021	OVL133	TTC GRIMMINGE	05	Niet opsturen/mailen scheidsrechtersblad binnen de 14 dagen	C.30.61	25,00 €
	OVL001	TTC GENT vzw	53	Ontstentenis v. hoofdscheidsrechter v. club met >3 ploegen in competitie		150,00 €
	OVL039	SINT-NIKLASE TTC	53	Ontstentenis v. hoofdscheidsrechter v. club met >3 ploegen in competitie		150,00 €
	OVL092	TTC EGMONT	53	Ontstentenis v. hoofdscheidsrechter v. club met >3 ploegen in competitie		150,00 €
	OVL103	DE ORCHIDEE WETTEREN	53	Ontstentenis v. hoofdscheidsrechter v. club met >3 ploegen in competitie		150,00 €
	OVL107	TTC LOBOS-LOCHRISTI	53	Ontstentenis v. hoofdscheidsrechter v. club met >3 ploegen in competitie		150,00 €
	OVL115	TTC ZOMERGEM	53	Ontstentenis v. hoofdscheidsrechter v. club met >3 ploegen in competitie		150,00 €
	OVL138	TTC OLSENE	53	Ontstentenis v. hoofdscheidsrechter v. club met >3 ploegen in competitie		150,00 €

" Een daler Landelijke "

Eindronde 2de Provinciale - Eén bijkomende stijger								
9u00	Tafels	13u00	Tafels	17u00	Tafels	Tweede gerangschikt		Uitslag
				W01	1-2	SLEIDINGE A	SINT NIKLASE A	
				Max. selecties		C0-C4-C4-C4	C0-C0-C4-C4	
				17u00	Tafels	Derde gerangschikt		Uitslag
				W02	3-4	MERELBEKE D	SINT PAUWELS C	16-0 FF
				Max. selecties		C4-C4-C4-C4	C2-C2-C2-C4	
Eindronde 3de Provinciale - Eén bijkomende stijger								
9u00	Tafels	13u00	Tafels			Tweede gerangschikt		Uitslag
		W03	1-2			STEKENE D	MALDEGEM B	
				Max. selecties		C6-D0-D0-E0	C6-C6-D2-D6	
		W04	3-4			Tweede gerangschikt		Uitslag
						MELSELE A	OLSENE A	
				Max. selecties		C2-C4-D2-D2	C4-C4-D2-D2	
				17u00	Tafels	Winnaars W03 vs W04		Uitslag
				W05	5-6			
				Max. selecties				
				17u00	Tafels	Verliezers W03 vs W04		Uitslag
				W06	7-8			
				Max. selecties				
Eindronde 4de Provinciale - Eén bijkomende stijger								
9u00	Tafels					Derde gerangschikt		Uitslag
W07	1-2					EGMONT C	WETTEREN B	0-16 FF
				Max. selecties		D6-E0-E0-E0	D4-D4-D4-D6	
W08	3-4					Derde gerangschikt		Uitslag
						STERKE STUT B	MALDEGEM C	
		13u00	Tafels	Max. selecties		D6-D6-D6-D6	E0-E0-E2-E6	
		W09	5-6			Winnaars W07 vs W08		Uitslag
						WETTEREN B		
		13u00	Tafels	Max. selecties		D4-D4-D4-D6		
		W10	7-8			Verliezers W07 vs W08		Uitslag
						*****	*****	no play
				Max. selecties				

" Een daler Landelijke "

Eindronde 5de Provinciale - Vier bijkomende stijgers, indien alle 2de in 4de Provinciale willen promoveren								
9u00	Tafels					<i>Tweede gerangschikt</i>		Uitslag
W11	5-6					LOBOS D	MERELBEKE J	
					Max. selecties	E4-E4-E6-E6	E4-E4-E4-E4	
W12	7-8					<i>Tweede gerangschikt</i>		Uitslag
						GEMO C	OLSENE C	
					Max. selecties	E2-E4-E4-E4	E4-E6-E6-E6	
		13u00	Tafels			<i>Winnaar W11</i>		Uitslag
		W13	9-10			KNAL E	W11	
					Max. selecties	E0-E2-E2-E2		
		13u00	Tafels			<i>Winnaar W12</i>		Uitslag
		W14	11-12			OUWEGEM C	W12	
					Max. selecties	E4-E4-E4-E6		
		13u00	Tafels			<i>Verliezers W11 vs W12</i>		Uitslag
		W15	13-14			V11	V12	
					Max. selecties			
				17u00	Tafels	<i>Winnaars W13 vs W14</i>		Uitslag
				W16	9-10	W13	W14	
					Max. selecties			
				17u00	Tafels	<i>Verliezers W13 vs W14</i>		Uitslag
				W17	11-12	V13	V14	
					Max. selecties			

1. De hoofdscheidsrechter is Hedwig Amelinckx (gsm 0486/10.73.68)
2. Deelname aan de eindronde is niet verplicht, maar bij forfait is er wel een boete voorzien.
 - * forfait meer dan 72 uur op voorhand verwittigd (telefonisch bij de hoofdscheidsrechter) : geen boete.
 - * forfait meer dan 48 uur op voorhand verwittigd (telefonisch bij de hoofdscheidsrechter) : 50€
 - * forfait minder dan 48 uur op voorhand verwittigd (telefonisch bij de hoofdscheidsrechter) : 75€
 - * niet verwittigd forfait : 100€
3. De ploegen moeten zich een half uur voor de aanvang van de wedstrijden bij de hoofdscheidsrechter aanmelden en moeten voldoen aan de maximum opstelling, staat vermeld op het wedstrijdsschema.
4. Van zodra een ploeg 9 individuele wedstrijden gewonnen heeft, wordt de wedstrijd gestopt/
5. Indien er een ploeg meerdere wedstrijden moeten spelen, mag het met een andere opstelling (die ook voldoet aan de maximumopstelling)
6. Een speler mag maar in één ploeg spelen.

Toelichting bij de toekenning van de klassementen 2018-2019

1ste bijeenkomst klasseringscommissie **maandag 30 april 2018**

Eerste publicatie **op vrijdag 4 mei 2018.**

De spelers kunnen eventueel herziening van hun klassement aanvragen bij de provinciale klasseringscommissie voor wat de provinciale klassementen betreft.

Daartoe dienen zij een brief te versturen **die ten laatste op 18 mei 2018 toekomt** op het adres van de voorzitter van de klasseringscommissie (niet aangetekend) :

***Erwin Vandendaele
Voldersstraat 73
9500 Geraardsbergen***

De brief is persoonlijk (niet door de club in te dienen) en moet de redenen bevatten waarom de herziening aangevraagd wordt. (voor minderjarigen mag de brief van de ouders uitgaan). Bespreking op maandag 28 mei 2018.

Resultaat herziening - Publicatie op 1 juni 2018.

*Indien na de herziening, een speler nog niet akkoord kan gaan met zijn klassement, kan hij beroep aantekenen, weer per brief en ten laatste op **12 juni 2018** bij het provinciaal comité op hetzelfde adres; ***Erwin Vandendaele, Voldersstraat 73 te 9500 Geraardsbergen.*** Bespreking op vrijdag 15 juni 2018.*

Resultaat Beroep - Publicatie op 18 juni 2018.

Er is wat de provinciale klassementen betreft geen mogelijkheid om bij de landelijke klasseringscommissie in beroep te gaan.

Wat de CO-klassementen betreft, wie vooralsnog een B-klassement ambieert moet herziening aanvragen bij de landelijke klasseringscommissie. (data te vinden op de website van VTTL (www.vttl.be)).

De klasseringscommissie:

Voorzitter: Erwin Vandendaele Leden: Hedwig Amelinckx, Paul Willems, Koen Van de Caveye, Wesley Van den Noorgate.

Oost-Vlaanderen



TT Info – n° 23

Ontbrekende wedstrijdbladen

POVLH18/054 Grimminge B (5^{de} verwittiging)

- **POVLH19/021** Grimminge A (4^{de} verwittiging)
- **POVLH21/099** Aigem C (2^{de} verwittiging)

Algemeen forfait

- **Gent E** in 4^{de} Provinciale C geeft algemeen forfait vanaf week 12.
Zowel Gent E, als de tegenstanders moeten telkens een forfaitblad opsturen/mailen en hun spelers ingeven op Frenoy.
- **Gent B** in 1^{ste} Provinciale geeft algemeen forfait vanaf week 1.
Zowel Gent B, als de tegenstanders moeten telkens een forfaitblad opsturen/mailen en hun spelers ingeven op Frenoy.
- **Galmaarden B** in 1^{ste} Provinciale – algemeen forfait vanaf week 22, door 3 x forfait gegeven

Aandachtspunten

- Wanneer er een ploeg op verplaatsing een bye heeft, dienen de gegevens door de betrokken club ook worden ingevuld op de competitiesite frenoy, een bye blad wordt beoordeeld als een gewoon wedstrijdblad, deze gegevens dienen ook op zondag voor 12u00 op de competitiesite staan. Het bye blad dient niet meer opgestuurd te worden naar de interclubleider.
- Update je competitieprogramma voor aanvang van een competitieavond.
De sterkteijsten kunnen nog altijd elke dag wijzigen doordat er nog regelmatig nieuwe niet geklasseerde spelers aansluiten.

Mededelingen

“Belangrijke wijzigingen vanaf 1 juli 2018”

- Vanaf het seizoen 2018-2019 worden spelers en speelsters in dubbele aansluiting niet meer opgenomen op de sterkteijst.

Zij kunnen derhalve niet meer aantreden in de Nationale, Landelijke en provinciale competitie.

In Superdivisie Heren wordt gewerkt met kernen. Daar kunnen spelers in dubbele aansluiting wel nog aantreden.”



SPORT.
VLAANDEREN

ethias



SHOP -
PING.BE
Your Table Tennis Expert

Resultaten Vlaamse Kampioenschappen Veteranen

Sporthal Kortenberg - 22-04-2018

Heren 40+ - Eindrangschikking

1. MERTENS SERGE Sokah B2 ...9-0
2. VERSTRAETE CARL Kuurne B6 ...7-2 .. 3-2
3. SAEY RIK Zele B6 ...7-2 .. 2-3
4. REYNAERTS PATRICK Vilvo B6 ...6-3
5. LAVERGE FRANK Sobeka C0 ...5-4
6. VOET TOMMY Westel C0 ...4-5
7. NEYT STEFAN Zele C2 ...3-6
8. HERTOOGS MARCEL Malpertuus E0 ...2-7 .. 3-0
9. GARCIA KEVIN Smash Dolfijn C0 ...2-7 .. 0-3
10. STERKENS RONNY Nodo D6 ...0-9

Dames 40+ - Eindrangschikking

1. WOUTERS HEIDI Stokrooie C6 ...7-0
2. GELDOLF GREET Paletje D0 ...6-1
3. VAN TICHEL CARINE Nodo C6 ...5-2
4. DE ZUTTER INGE Rooigem-Gent D2 ...4-3
5. PIERQUET ELS Hasselt D6 ...3-4
6. DEGROEF PEGGY Vilvo D2 ...2-5
7. BOSSCHEM MONA Meerdaal D2 ...1-6
8. LEFIEF BOBITA Sportline D2 ...0-7

Heren 50+ - Eindrangschikking

1. DAEMERS GEERT Sleidinge C0 ...8-1 .. 3-1
2. MENTENS MICHEL Lipalet B4 ...8-1 .. 1-3
3. VAN HEURCK PATRICK Blue Rackets C4 ...6-3 .. 2-0
4. VAN LOOCK PATRICK Vilvo C2 ...6-3 .. 1-1
5. ALLEWEIRELDT PEREZ Oostduinkerke C6 ...6-3 .. 0-2
6. VAN NIEUWENHUYSEN TONY Diest C4 ...5-4
7. NOUKENS FREDDY Hulshout D2 ...2-7 .. 5-3
8. GHEYSSENS VINCENT Rooigem Gent D2 ...2-7 .. 5-5
9. BOESMANS RUDI St-Truiden C4 ...2-7 .. 3-5
10. MAERTENS EDDY Smude D2 ...0-9

Dames 50+ - Eindrangschikking

1. DE PAEPE DIANE Pingouin B6 ...6-1
2. VANHOLST MARLEEN ALKEN D0 ...5-2 .. 3-1
3. VANHAZE CHRISTIANE Hechtel-Eksel C4 ...5-2 .. 1-3
4. DHONDT JOCELYN Sportline D6 ...4-3
5. BILLERBECK BARBARA Den Hoek C4 ...3-4
6. WELLENS CHANTAL Individueel D2 ...2-5 .. 3-1
7. VANDE VELDE NICOLE Antonius D6 ...2-5 .. 1-3
8. DESMET SABINE De Rijdt Brakel D2 ...1-6

Heren 60-65 - Eindrangschikking

1. DORMAL BERNARD Smash Dolfijn B6 ...7-0
2. BOOTHBY CHRIS Hurricane C0 ...6-1
3. ZWAENPOEL BOB Nodo D0 ...5-2
4. VENQUELEIR ROBERT Schoten C2 ...4-3
5. GROSELI MARC Malpertuus D0 ...2-5 .. 4-3
6. T JONCK WILFRIED Brugge D2 ...2-5 .. 4-4
7. CASIER ROLAND Menen C4 ...2-5 .. 3-4
8. DEVOS EVRARD Stekene E2 ...0-7

Dames 60-75 - Eindrangschikking

1. HUSIN ELISABETH Schoten B6 ...8-0
2. LOMBET RITA Rooigem-Gent C2 ...7-1
3. CLAES IRENE Nodo C4 ...6-2
4. VLEUGELS JOSEPHINE Hechtel-Eksel C6 ...5-3
5. VANDENHENDE NICOLE Sint-Niklase D0 ...4-4
6. MESSIAEN MICHELE Hurricane D2 ...3-5
7. PHARASYN REGINE Damme D6 ...2-6
8. BAETENS MAGDA Sint-Niklase D6 ...1-7
9. BERNARD ELISABETH Blue Rackets D6 ...0-8

Heren 70-75 - Eindrangschikking

1. BUYCK FIRMIN Sleidinge D0 ...5-0
 2. JACOBS WILLEM..... Blue Rackets D2 ...4-1
 3. DE PROOST STAF..... Werchter..... E0 ...3-2
 4. PERSOONE GUIDO..... Wenduine D4 ...2-3
 5. PALINCKX BRUNO Gent D6 ...1-4
 6. VAN BOXELAER MARC..... Sevos E4 ...0-5
- FF.THEUNISSEN FRANCOIS Hasselt E0

Heren 80-85 - Eindrangschikking

1. STEVENS JOZEF AFP Antwerpen ... E0 ...3-1 ..4-3
 2. GALLE MICHEL..... Egmont..... E2 ...3-1 ..3-3
 3. GEURTS ANDRE AFP Antwerpen ... E4 ...3-1 ..3-4
 4. STEVENS LEO Ekerse E4 ...1-3
 5. ANTONISSEN JOZEF Lobos E6 ...0-4
- FF.ZOONS JOZEF..... Voorshoven E0
- FF.JONCK MARTIN..... Voorshoven E6

Hoi beste vriendjes,



Ik nodig jullie graag uit om samen met mij te komen spelen, tafeltennissen, kruipen, rollen, dansen... maar vooral plezier maken. Hopelijk hebben jullie net als ik even veel zin om iedereen beter te leren kennen. Om die reden organiseer ik een talenten-dag en een dag van de jeugd samen met alle provincies. Talent? – Ja hoor, jullie hebben veel tafeltennistalent! Hopelijk zie ik jullie terug in Merelbeke of in Leuven voor één van onze 2 tafeltennisfeestjes! Komen jullie ook? Ik zorg voor een leuke verrassing!

Groetjes van Beertje Ping!

1. Talenten-dag: zondag 27 mei 2018 te Merelbeke: Plataan 2, 9820 Merelbeke

Op deze dag komen alle kinderen uit de benjaminwerking van de verschillende provincies samen voor een dag vol plezier.

Dagindeling:

- 9.30 – 10.00: ontvangst van ouders en kinderen
- 10.00 - 10.30: kennismakingsspelletjes
- 10.30 - 12.30: oefeningen met doorschuifstelsel
- 12.30 - 13.00: lunchpauze (breng je eigen boterhammen mee)
- 13.00 – 14.45: groepstraining
- 14.45 – 15.00: gezamenlijk afsluitmoment
- 15.00 – 15.30: afhalen van de kinderen

De kinderen krijgen een tussendoortje gedurende deze dag. Deze dag is ook gratis voor alle deelnemers. Graag inschrijven bij je benjamintraineester (Lies, Wendel, Kaat, Tineke, Jantine) of via mailadres: jantine1995@live.be voor zondag 20 mei 2018.

2. Dag van de jeugd: zaterdagvoormiddag 23 juni 2018: Sportoase Philipssite 6, 3100 Leuven

De VTTL organiseert op zaterdag 23 en zondag 24 juni het internationale jeugdtoernooi voor -12 jarigen. Om de jongste generatie van de sfeer te laten proeven organiseren we in de voormiddag een tafeltennis-happening voor alle benamins in Vlaanderen. Het is de bedoeling om op een leuke speelse manier tafeltennis in de kijker te zetten. Daarvoor rekenen wij op jullie! Blijft gerust ook kijken en supporteren in de namiddag voor onze Vlaamse jeugdspelers.

Dagindeling:

- 9.30 – 11.30: tafeltennisvoor benamins uit Vlaanderen
- 11.30: aanvang van de opwarming voor internationale jeugdtoernooi
- 13.30: start van het internationale jeugdtoernooi (op selectie)

Inschrijven bij je benjamintraineester (Lies, Wendel, Kaat, Tineke, Jantine) of via mailadres: jantine1995@live.be voor zondag 17 juni 2018. Deze voormiddag is gratis.



Beste clubsecretaris

Beste tafeltennisverantwoordelijke

Beste tafeltennissers

Tafeltennisclub Sterke Stut Oosterzele vzw heeft het genoegen je uit te nodigen op het **Belgisch kampioenschap G-tafeltennis** voor sporters met een **fysieke -, verstandelijke beperking en/of autismespectrumstoornis**. Dit gaat door op **zondag 3 juni 2018** in **sportshal De Kluize**, Sportstraat 5 te 9860 Scheldewindeke. Het BK wordt georganiseerd met medewerking van BPC, Parantee-Psylos en VTTL.

INFORMATIE:

- Onthaal vanaf 9u00, **aanmelden van de spelers om 9u30**.
- **Aanvang wedstrijden om 10u00 stipt** (zittenden en staanden apart).
- **Reeksen:** enkel "per klassement" – enkel "open" – dubbel "open" – dubbel "gemengd".
- Maximum aantal reeksen per deelnemer: **3**.
- Sportshal, kleedkamers, sanitair en cafetaria zijn **toegankelijk voor rolstoelgebruikers**, op wandelafstand van het NMBS-station.
- **Middagpauze** rond 12u30.
- Mogelijk tot het nuttigen van een **maaltijd** in de cafetaria: belegde broodjes.
Spaghetti bolognaise (€5) kan ook verkregen worden, mits **voorafgaandelijke reservatie** bij inschrijving.
- De wedstrijden worden gespeeld volgens de **reglementen van ITTC-ITTF-IPC** en het reglement tafeltennis van **Parantee-Psylos**. Inschrijven impliceert het aanvaarden van het reglement en het volgen van de regels van **fairplay**.

CLASSIFICATIE:

Tafeltennissers met een fysieke beperking die aan competitie willen deelnemen dienen hiervoor een classificatie te hebben.

Tafeltennissers met een verstandelijke beperking en/of autismespectrumstoornis die aan competitie willen deelnemen dienen hiervoor een attest te hebben.

Nog geen classificatie of attest? Neem dan spoedig contact op met Sofie Meneve (tel. 243 11 80 of classificatie@parantee-psylos.be) om dit zo snel mogelijk in orde te brengen.



MEDAILLE-UITREIKING: (voorzien om 17u)

- Een **medaille voor de 1e , 2e en 3e van elke reeks**.
- Alle deelnemers en hun begeleiders worden vriendelijk uitgenodigd om nog aanwezig te zijn tijdens de medaille-uitreiking waarbij hen een **drankje en een hapje** wordt aangeboden door de organisator.





Sterke Stut Oosterzele vzw heeft het genoegen u uit te nodigen om deel te nemen aan

het “officieus BK” schuiftafeltennis

voor spelers met een fysieke en/of verstandelijke beperking.

Dit gaat door op dezelfde plaats als het officieel BK tafeltennis met o.a. de paralympische medaillewinnaars Laurens De Vos en Florian Van Acker.

Wanneer: **zondag 3 juni 2018**

Waar: **sporthal De Kluize, Sportstraat 5, 9860 Scheldewindeke**
(toegankelijk voor rolstoelgebruikers, op wandelafstand van NMBS-station)

Aanwezig: om 9u30, **aanvang om 10u00**

Middagpauze: van 12u00 tot 13u00 met mogelijkheid tot het nuttigen van een maaltijd in de cafetaria: belegde broodjes. **Spaghetti bolognaise (€5)** kan ook verkregen worden, mits **voorafgaandelijke reservatie** bij inschrijving.

Prijsuitreiking: om 17u00 met een drankje en een hapje

Inschrijven kantot **woensdag 30/05/2018** via mail naar martin.schreyen@scarlet.be

De inschrijving bedraagt **5euro** per speler, ter plaatse te betalen.

Gelieve een eventueel **forfait** tijdig **telefonisch te verwittigen** aan **Martin Schreyen**, **gsm 0494 87 97 82**.

Met dank aan:





Ribbetjesfestijn of kipfilet

**Kinderen
€10**

€16

Tafeltennisclub TTC Ninove

Zaterdag 26 mei 2018 van 16 u tot 21u30

WWW.TTCNINOVE.BE



Garnituur met
groenten
Gebakken patatjes
Verschillende
sauzen

Trefpunt Winnik, Bokkendries 9,
9400 Winnik

Also available on the ITTF.com (Home > Equipment > Racket Coverings)

DATE OF PUBLICATION: 1 April 2018

The new rubbers entering LARC 2018A appear in **bold italics**, whilst other changes appear in **bold**, and both are **valid with immediate effect**. Racket coverings that are withdrawn, now appear on the last page and are valid until 30 June 2018. So don't forget to check the last page of the LARC if you cannot find the racket covering you're looking for.

How to acknowledge a racket covering from LARC:

1. Make certain that you have the correct LARC (see date of validity, it is published twice a year, in April and October. Pdf files to be found on our website at all times: ITTF.com).
2. The supplier and brand names as well as the ITTF logo and eventually ITTF number should be clearly visible on the rubber.
3. These names should appear in the LARC and the moulded branding area should match the image on ITTF.com.

LEGEND

[R] or [B] Indicates that this brand name is available in only red or black respectively.

"In", "Anti", "Out", "Long" is the pimple type.

"Long" Under 'Pimple Type', this is used where the aspect ratio (= pimple height / pimple diameter) is larger than 0.89.

01) Supplier number, may appear in the rubber mould together with the ITTF logo.

ITTF N°) SUPPLIER		ITTF N°) SUPPLIER		ITTF N°) SUPPLIER		ITTF N°) SUPPLIER	
Brand	Pimple	Brand	Pimple	Brand	Pimple	Brand	Pimple
115) 61 SECOND		018 Hexer HD	In	W-a Ex x	Out	004 Raider	In
001 Wind FT	Long	019 Rasant	In	Warrior	In	005 Apex	In
002 Lightning DS	In	020 Impuls Powersponge	In	05) ARTENGO		006 Mopha	In
003 Thunder LM	In	021 Rasant Turbo	In	003 920 S	In	007 Rex	In
004 Artist	Long	022 Rasant Powersponge	In	004 950 S	In	008 Ufo	In
005 Kangaroo	In	023 Rocket	In	011 853 O	In	009 Tensa	In
006 Eagle	In	024 Rasant Grip	In	012 863 O	In	Apex	In
007 Cobra	Long	025 Rasant Power Grip	In	013 883 O	In	Bombard	In
008 Tigers	Out	026 Power 3	In	014 893 O	In	Hammer	Out
009 Rain YS	Out	027 Power 6	In	910 FRB 910 All	In	King Roc	Out
106) AIR		028 Hexer Pips 44	Out	960 FRB 960 Spin	In	Mopha	In
"AIR" is also used as part of a brand name for "JOOLA".		029 K9	In	970 FRB 970 Speed	In	Raider	In
001 Scirocco	In	031 Plaxon 525	In	980 FRB 980 Speed	In	Rex	In
002 Panamera	Out	032 Plaxon	In	990 FRB 990 Speed	In	Talent	Long
003 Upupupup	Long	033 Rasant Beat	In	702 O	In	Tensa	In
004 Classique	Out	034 Rasant Chaos	Long	06) ATEMI		Ufo	In
005 Illumina	In	035 GTT	In	Ace	In	Violent	In
006 DefenderS	In	036 Good	In	Advantage	In	14) BUTTERFLY	
007 AssassinS	In	037 Rasanter R37	In	Challenge	In	001 Tenergy 05	In
009 TigerS	In	038 Rasanter V42	In	Début	In	002 Tenergy 25	In
95) AKKADI		039 Rasanter R42	In	Fight Power	In	003 Tenergy 64	In
"AKKADI" is also used as part of a brand name for "DONIC".		040 Rasanter V47	In	Ippon	In	005 Spinart	In
001 V Max	In	041 Rasanter R47	In	Super Champ	In	006 Sriver G3	In
002 S Max	In	042 Rasanter R50	In	07) AVALOX / AVX		007 Sriver G3 FX	In
003 K Max	In	043 Hexer Grip	In	001 Purot	In	008 Roundell	In
004 Java	In	044 Hexer Powergrip	In	002 Sogno	In	009 Tenergy 05 FX	In
005 L3	Long	Classic	Out	Horme	In	010 Tenergy 25 FX	In
006 K3	Out	Impuls	In	Mo	Long	011 Tenergy 64 FX	In
007 Hornet	In	Impuls Speed	In	Pronte	In	012 Flarestorm II	Out
008 999 Pro	In	Plasma	In	Sterco	In	013 Addoy	In
03) ANDRO		Trophy	In	08) BANCO		014 Wakaba	In
001 Roxon	In	Upgrade	In	002 Dynamic	In	015 Pan Asia	In
002 Roxon 500 Pro	In	04) ARMSTRONG		003 Ouragan	In	016 Yuki	In
003 Roxon 330	In	001 SH-I	In	004 Megaspinn	In	017 Dignics	In
004 Blowfish	Out	Aka Mark Max	Out	005 Powerfeeling	In	018 Tenergy 80	In
005 Blowfish +	Out	Attack 3 Type L	Out	006 Feel Energie	In	019 Largestorm	Out
006 Chaos	Long	Attack 3 Type M	Out	007 Powerdream	In	020 Tenergy 80 FX	In
007 Hexer	In	Attack 8 Type L	Out	Allstar	In	021 Lemuria	In
008 Hexer +	In	Attack 8 Type M	Out	Excellence	In	022 Bryce Highspeed	In
009 Revo Fire	In	Attack 8 Type M EXX	Out	Feeling	In	023 Impartial XS	Out
010 Hexer Duro	In	Conqueror	In	Furio	In	024 Impartial XB	Out
011 Hexer Pips	Out	Conqueror SS	In	Futura Energie	In	025 Rozena	In
012 Hexer Pips +	Out	Hikari Drive	In	Perfect	In	026 Lagnus	In
014 Shifter	In	Hikari SR7	In	Puissance	In	027 Spryer	In
015 Shifter Powersponge	In	Long Pimple	Out	Start **	In	028 Dignics 05	In
016 Backside 2.0	In	New Anti Spin	Anti	Start ***	In	029 Dignics 80	In
017 Nightmare	In	New Chopper	In	Variation Energy	In	030 Dignics 64	In
		New Spirit Hi	In	12) BOMB		031 Tenergy 05N	In
		Red Mark	In	001 Oscule	In	032 Tenergy 09C	In
		Red Mark Type 1-4	Out	002 Violent	In	033 Tenergy 05 HARD	In
		Rosin	Out	003 Bombard	In	Addoy	In
		Twister	Long			Bryce	In
		Twister EXT	Out				
		Vector	In				

ITTF N°) SUPPLIER		ITTF N°) SUPPLIER		ITTF N°) SUPPLIER		ITTF N°) SUPPLIER	
Brand	Pimple	Brand	Pimple	Brand	Pimple	Brand	Pimple
Bryce FX	In	017 Pulse Rider	In	002 Rayhe	In	Sonex JP Gold	In
Bryce Speed	In	018 Target Ultim	In	131) DIANCHI		Twingo	In
Bryce Speed FX	In	019 Target Sound	In	003 Dianchi	In	Vari-Slick	In
Catapult	In	020 Target Force	In	149) DINGO SWISS		Vario	In
Cermet	In	021 Target Pro GT	In	001 Ding Yi	Out	Vario Soft	In
Challenger Attack	Out	022 Pilot Fast	In	002 Zik Zak	Long	22) DONIER	
Driver	In [R]	023 Pilot Sound Power	In	21) DONIC		Max	In
Ekrups	In	024 Drive Speed	In	001 Coppa JO Platin	In	Max Attack	In
Feint AG	Long	025 Drive Spin	In	002 Vario Gold	In	Versus	In
Feint Long II	Long	026 Drive Intens	In	003 Alligator Def	Long	23) DOUBLE FISH	
Feint Long III	Long	027 Pilot Pulse	In	006 Baracuda	In	001 A One	In
Feint-Ox	Long	028 Start' Up Evo	In	008 Baxster LB	Out	002 FA213	In
Feint-Soft	Long	18) CRACK		009 Twister LB	Out	003 FC218	In
Flarestorm	Out	999	In	010 Vario Big Slam	In	004 FS232	In
Flextra	In	Master	In	011 Acuda S1	In	005 FL233	In
Large 44 DX	Out	SP	In	012 Acuda S2	In	006 8338	In
Magnitude	Long	Twister	In	013 Acuda S3	In	007 8484	In
Morim	In	99) CTT		014 Coppa X1	In	008 1615	Long
Orthodox-DX,103	Out	001 National Pride	In	015 Coppa X2	In	009 815	In
Pan Asia	In	002 National Strike	In	016 Coppa X3	In	010 820 A	Out
Raystorm	Out	003 National Pogo	Long	018 Traction MS	In	011 830	In
Relop Attack	Long	004 National Hero	In	019 Waldner Legend	In	012 Volant	In
Sapphira	In	19) DARKER		022 Alligator Anti	Anti	013 Volant 2	In
Solcion	In	001 Turbo 70	In	023 Anti Classic	Anti	014 Volant 3	In
Speedy-P.O.	Out	002 Jayro	Long	024 Acuda S1 Turbo	In	015 Athlon 1	In
Sriver EL	In	003 Leone	In	025 Bluefire M1	In	016 Athlon 2	In
Sriver FX	In	004 Crea	Out	026 Bluefire M2	In	017 Qiji	In
Sriver G2	In	005 Anesis	In	027 Bluefire M3	In	815	In
Sriver G2 FX	In	20) DAWEI		029 Bluefire JP 01	In	820A	Out
Sriver L	In	2008	In	030 Bluefire JP 03	In	830	In
Sriver S	In	388A	In	031 Bluefire KR	In	1615	Long
Stayer	In	388A-4	In	032 Bluefire M1 Turbo	In	8338	In
Super Anti	Anti	388C-1	Out	033 Bluefire JP 01 Turbo	In	8484	In
Tackifire-C	In	388D	Long	034 Bluefire JP 02	In	F.A. 213	In
Tackifire-D	In	388D-1	Long	035 Spike P1	Long	FC218	In
Tackifire SP	In	Inspirit	In	036 Spike P2	Long	F.L. 233	In
Tackiness-C	In	Saviga	In	037 Vario Blast	In	FS232	In
Tackiness-C II	In	Saviga V	Long	038 Acuda Blue P1	In	Volant	In
Tackiness-D	In	118) DER-MATERIALSPEZIALIST		039 Acuda Blue P2	In	24) DOUBLE HAPPINESS / DHS	
Wakaba	In	001 Nightmare	Anti	040 Acuda Blue P3	In	001 Hurricane	In
West Will	Out	002 Beast	Anti	041 Desto F1 Plus	In	002 Hurricane II	In
Yuki	In	003 Undertaker	Long	042 Traction III	In	003 Skyline	In
179) CARLTON		004 L.S.D. Long Super	Long	043 Blues T1	In	004 PF4	In
001 Vapour Trail R1	In	Defence	Long	045 Acuda Blue P1 Turbo	In	005 Skyline II	In
002 Kinesis Xelerate K1	In	005 Spinparasite	Anti	046 Bluefire Big Slam	In	006 Skyline III	In
15) CARREFOUR		006 B.A.D. Best	Anti	047 Desto F4	In	009 Memo II	In
Top Life	In	Anti Defence	Anti	048 Slice 40/CD	In	010 Memo III	In
16) CHAMPION		007 Predator	Long	049 Bluestorm Z1	In	011 TNT	In
"CHAMPION" is used as part of a brand name for "SCHILDKRÖT".		008 Superwall	Long	050 Bluestorm Z2	In	012 TNT II	In
001 V 7	In	009 Hardcore	In	051 Bluestorm Z3	In	013 6512	In
002 V 5	In	010 Burnout	Out	052 Bluestorm Z1 Turbo	In	014 PF4-1	In
Hexa	In	011 Tenacious Violence	In	053 Bluestorm Big Slam	In	015 G555	In
Khan	In	012 Breakout	Out	*	In	016 G666	In
168) CHANGWONJANG		013 Transformer	Anti	**	In	017 G777	In
001 AceII	In	014 Master-Anti	Anti	***	In	018 G888	In
17) CORNILLEAU		015 Killing Defender	In	Akkadi L2	Long	019 TNT III	In
001 *	In	016 Hellcat	Out	Akkadi Taichi	In	020 Magician	In
002 **	In	017 Rebellion	Long	Alpha-Slick	In	021 Magician II	In
003 ***	In	018 Diabolic	Anti	Baxster	Out	022 Magician III	In
004 ****	In	019 Shockwave	Out	Coppa	In	023 Dipper	In
005 *****	In	020 Elimination Extra	Long	Coppa JO Gold	In	024 Dipper II	In
006 *****	In	Long	Long	Coppa JO Silver	In	025 Dipper III	In
007 Performa 1	In	021 Mega-Block	Anti	Coppa Tagora	In	026 C7	Out
008 Performa 2	In	022 Anti Speed	Anti	Coppa Tenero	In	027 C8	Long
009 Pilot Advance	In	023 Turtle Twister	In	Desto F1	In	028 Cloud & Fog II	Long
010 Pilot Power	In	024 Outkill	Out	Desto F2	In	029 Cloud & Fog III	Long
013 Drive Style	In	025 Kamikaze	Long	Desto F3	In	030 651	Out
014 Drive Control	In	026 Reflection	Anti	Duo	In	031 652	Out
015 Start Up'	In	027 Firestorm	Out	Easy-Slick	In	032 874	Out
016 Pulse Racer	In	028 Power Pipes	Out	Liga	In	033 Dragonow	Out
164) DERWIND		164) DERWIND		Piranja FD TEC	Long	034 Sharping	Out
001 Stolz	In	001 Stolz	In	Quattro	In	035 Nittaku Hurricane II	In
				Quattro A'Conda	In	036 Nittaku Hurricane III	In
				Slice 40	In	037 Nittaku Hurricane Pro II	In
				Solo	In		

ITTF N°) SUPPLIER		ITTF N°) SUPPLIER		ITTF N°) SUPPLIER		ITTF N°) SUPPLIER	
Brand	Pimple	Brand	Pimple	Brand	Pimple	Brand	Pimple
038 Nittaku		011 Tank Half Long	Out	016 Volt-T	In	001 Mo Wang	Long
Hurricane Pro III	In	012 Torpedo	Out	4 Kings	In	002 Mo Wang II	Long
043 Sharping Nittaku	Out	013 Hunter	Out	Aces	In	003 888 II	Out
044 Nittaku C7	Out	014 Jewel	Long	Outlaw	In	004 Do	In
045 Tin Arc	In	015 Melody	Long			888	Out
046 Tin Arc II	In			150) GDS		889	Out
047 Tin Arc III	In	139) FÖRSTER		001 Devastator	In	889-2	Out
048 Gold Arc	In	001 H-OF ²	In	002 Firework	In	979	Long
049 Gold Arc II	In	002 OFF4JET	In			999	In
050 Gold Arc III	In	003 ***	In	29) GEWO		999T	In
051 Tin Arc 5	In			003 Reflexx	In	Awala	In
052 Nittaku Tin Arc 5	In	27) FRIENDSHIP		004 Thunderball ²	In	Liqin	In
053 Cloud & Fog	Long	"FRIENDSHIP" is also used		005 Return	In	Magicwand	In
054 Hurricane 8	In	as part of a brand name for		006 Flexxon	In	Prize	In
055 Hurricane 9	In	"KOKUTAKU", "WINNING".		007 Nanoflex	In	Taiphooon Gold	In
056 Gold Arc 5	In			008 Return Pro	In	Tropy	In
057 Gold Arc 8	In	001 R.I.T.C. 729 - 5	In	009 Hype EL	In		
108 Hurricane III	In	002 R.I.T.C. 755 - 2	Long	010 Proton Neo	In	86) GUO AO	
Hurricane II	In	004 R.I.T.C. 729 - 08	In	011 Hype XT Pro	In	001 718	In
Hurricane III	In	005 729 105	Out	012 Hype KR Pro			
Skyline II	In	006 729 Battle	In	(Yoo Nam Kyu)	In	34) GUOQIU	
Skyline III	In	007 729 Battle II	In	015 Raver	In	001 Gong Fu	In
		008 729 Origin	In	016 CS Powerspeed	In	AB	In
25) DOUBLE POWER		009 729 Aurora	In	017 CS Powerspin	In	FF	In
No. 3080	In	010 Presto Speed	In	018 Neoflexx	In	HB	In
		011 Presto Spin	In	019 Nexxus Pro	In	MG	Long
26) DR NEUBAUER		012 Bloom Power	In	020 Nexxus XT Pro	In		
001 Special Defence	In	013 Bloom Spin	In	Mega Flex Control	In	90) HAIFU	
002 Goliath	In	729 Focus	In	Nano	In	001 Whale	In
003 Monster Classic	Long	729 Focus II	In	Target airTEC	In	002 Shark	In
004 Boomerang Classic	Long	729 Focus III	In			003 Penguin	Out
005 Gorilla	Anti	729 High Point	In	30) GIANT DRAGON		004 Dolphin	Out
006 Grizzly	Anti	R.I.T.C. 563	Out	001 Taichi	In	005 Whale III	In
007 Anti Special	Anti	R.I.T.C. 563-1	Out	002 Karate	In	006 Shark III	In
008 A - B - S	Anti	R.I.T.C. 729	In	003 Meteorite	Long	007 Pirates 07	In
009 Fighter	Long	R.I.T.C. 729-2	In	004 Giant Long	Long	008 Pirates 08	In
010 Inferno Classic	Long	R.I.T.C. 729-3	In	005 Allround	In	009 Octopus	Long
011 Desperado	Long	R.I.T.C. 729-40H	In	006 Guard	Anti	010 O. Orca	In
012 Terminator	Out	R.I.T.C. 729-40S	In	007 Submarine	In	011 Otariidae	In
013 Allround Premium	Long	R.I.T.C. 729 Cream	In	008 Topenergy	In		
014 Killer	Out	R.I.T.C. 729 Dr. Evil	Out	009 Superspin G3	In	145) HAITIAN	
015 Number 1	Long	R.I.T.C. 729 Faster	In	010 Superspin G4	In	001 Hippocampus Speed	In
016 Viper	Long	R.I.T.C. 729 GeoSpin	In	011 Superveloce V12	In		
017 Buffalo	Anti	R.I.T.C. 729 GeoSpin Tacky	In	012 Dragon Talon	Long	35) HALLMARK	
018 Power Attack	Anti	R.I.T.C. 729 Higher	In	013 Snowflake	Long	002 Podium	In
019 Viper Soft	Long	R.I.T.C. 729 SP	In	014 Crocicircles	Long	004 Pheonix	Long
020 Aggressor	Out	R.I.T.C. 729 SST	In	015 Blast	Out	005 Friction Special 2	Long
021 Bison	Anti	R.I.T.C. 755	Long	016 612	Out	006 Green Power	In
022 Gangster	Long	R.I.T.C. 799	Out	017 Attack Long	Long	Frustration	Long
023 K.O.	Out	R.I.T.C. 802	Out	018 Commander	In	Half Long	Out
024 Django	Anti	R.I.T.C. 802-1	Out	019 Storm	In	Magic Pips	Out
025 Rhino	Anti	R.I.T.C. 802-40	Out	020 Future	In	Mirage	Anti
026 Nugget	Out	R.I.T.C. 804	Anti	021 Soft Anti	In	Panther	Out
027 Desperado 2	Long	R.I.T.C. 837	Long	022 Peril Anti	In	Power Spin	In
028 Tarantula	Anti	R.I.T.C. 2000 Tack-Speed	In	807	In		
029 K.O. Pro	Out	Sky-Wing	In	8086	In	104) HUARUITE	
030 Pistol 2	Out	Super 729 FX	In	8087	In	001 Wujilong	In
031 Domination		Top Point	In	8088	In		
Speed Soft	In			8228 A	Out	36) IMPERIAL	
032 Trouble Maker	Long	167) G.YAP		8228 B	In	001 Factor	In
Diamant	Out	001 Vulpe	Long	Extsspeed	In	002 Spinbreaker	Long
Domination	In	002 Thunder	In	Maxspin	In	003 Attack In	
Leopard	Out	003 Cyclone	In	Superspeed	In	China	In
Pistol	Out	004 Energy	In	Superspin	In	Crash	In
Tornado Ultra	Out	005 Storm	In	Superspin G2	In	Cyber Tacky	In
						Force	In
107) DUNLOP		28) GAMBLER		31) GKI		Rubber 11 20 one	In
080 Evolution Max	In	001 Wraith	In	001 Nano Sting	Long	Rubber 45 20 one	In
090 Revolution Max	In	002 Shadow	In	002 Euro Chelonz	In	Super Strike	In
100 Revolution Max II	In	003 Reflectoid	In	004 ChelonZ HybridZ	In	Swift	In
		004 Sevens	In	005 HybridZ GX	In		
156) EAKENT		005 Big Gun	In	006 Hybridz Power	In	147) INZONE	
001 Eiwaz	In	006 Burst	In	Euro Jumbo	In	001 Evolve	In
003 Rad	In	007 Zero High Gravity	In	Euro Spintec	In	004 Spin	In
		008 GXS	Out	Euro XX	In	005 Zett	In
152) EASTFIELD		009 GXM	Out			006 Accel	In
001 A-Soft	In	010 GXL	Long	32) GLOBE			
002 A-Pro	In	011 X3 Diamond	In	"GLOBE" is also used		157) ITC	
		012 Vintage	Out	as part of a brand name		001 Powercell RS	In
143) EFFORTER		013 Nine Ultra Tack	In	for "XUSHAOFA".		002 Powercell MP	In
007 Diadem	Anti	014 Mech-Tek Predator	In			003 Spyder	In
008 Number 8	In	015 Volt-M	In			005 Powercell P5	In
						006 Powercell Ultra	In

ITTF N°) SUPPLIER		ITTF N°) SUPPLIER		ITTF N°) SUPPLIER		ITTF N°) SUPPLIER	
Brand	Pimple	Brand	Pimple	Brand	Pimple	Brand	Pimple
38) JAPTEC		185) KANSA		48) METEOR		001 Moristo RS	In
Balance	In	001 Kuang	<i>In</i>	575	Long	002 Renanos Bright	In
DL - 01	Long	43) KILLERSPIN		71-1	Long	003 Specialist Hibiki	Out
Experience	In	002 Fortissimo	In	71-2	Out	004 Narucross 44	Out
Performance	In	Nitrx-4Z	In	813	In	005 Annsort	In
Precision	In	44) KINSON		835	In	006 Hammond FA Speed	Out
40) JOOLA		Perfect	In	845	Long	007 Hammond Pro B	In
001 Express	In	Super Spin	In	8512	Long	009 Renanos Hold	In
002 Shark	Long	45) KOKUTAKU		9012	Long	011 Narucross GS	In
003 Orca	Long	BLütenkirsche 868	In	49) MILKY WAY		012 Learner	In
004 Amy	Anti	BLütenkirsche 868 Tokyo	In	001 Apollo	In	013 Wallest	Long
006 Express Ultra	Out	Clitter	Out	002 Sun	In	015 Fastarc G-1	In
007 Phénix	In	Friendship 729 Super	In	003 Moon	In	016 Fastarc S-1	In
008 X-Plode	In	Spec-V	In	004 Moon Speed	In	017 Galze	In
010 Turbo	In	Spindle	In	007 Big Dipper	In	018 Royallarge	Out
011 Samba +	In	Synchron	In	010 Qing	Long	019 Retora	In
013 Rhyzm	In	Tuple 007	In	011 Uranus Poly	Out	020 Flyatt	In
014 UPP	In	Tuple 007 Taiwan	In	023 MaxTense Earth	In	021 Pimple Slide	Out
015 Maxxx	In	Tuple 110	Out	025 MaxTense Jupiter	In	022 Revspin	In
016 Novic	In	Tuple 119	Out	955	Long	023 Jewellarge	Out
017 Maxxx-P	In	Tuple 911	Long	9000	In	024 P 12	In
018 Rhyzm-P	In	110) KTL		Mars	In	025 Fastarc C-1	In
019 Infinity	In	001 Black Power	In [B]	Mercury	In	026 Zalt	In
020 GX75	In	002 Red Diamond	In [R]	Neptune	Long	027 Alhelg	In
021 4 All	In	003 Stranger	Long	Pluto	Out	028 Flyatt Spin	In
022 4 You	In	004 Golden Star	In	Saturn	In	029 Lonfrict	Long
023 Zack	In	005 Magic Power	Out	Venus	In	030 Beauty	Out
024 Rhyzm-tech	In	006 Pro XP	In	50) MIZUNO		031 Jammin	In
025 Samba 19	In	007 Pro XT	In	005 Booster HP	Out	032 Do Knuckle	Out
026 Samba 27	In	008 Panther	In	006 Opti	In	033 Fastarc P-1	In
027 Samba Tech	In	009 Falcon	In	007 Rookie	In	034 Super Do Knuckle	Out
028 CWX	Long	010 Rapid Speed	In	008 GF T48	In	035 Factive	In
029 Golden Tango	In	011 Rapid Sound	In	009 GF T45	In	036 Hammondpower	In
030 Rhyzer 43	In	012 Rapid Soft	In	010 GF T40	In	037 Hayate 44	Out
031 Axxess	In	013 Recoil	In	011 TH-0.35	In	038 DO Knuckle 44	Out
032 Rhyzer 48	In	014 Rapid Power	In	012 GF Pro	In	039 Moristo SP AX	Out
033 Golden Tango PS In		015 Blue Ocean	In	013 Q3	In	040 RuuKing	In
034 Rhyzer Pro 50 In		017 Torrent	In	014 Q4	In	041 Goriki Counter	In
Anti Topspin Toni Hold	Anti	140) L.D.T.T		015 GF R	In	042 Goriki Kaisoku	In
Badman	Long	001 EA777	In	016 Q5	<i>In</i>	Arufeel	In
Compass	In	46) LION		017 Volmax 3000	<i>In</i>	Best Anti	Anti
Energy	In	001 Roar	In	018 Volmax 2000	<i>In</i>	Express	Out
Energy X-tra	In	002 Claw	Long	Booster EV	Out	Hammond	In
Fiesta	In	003 Star	In	Booster SA	Out	Hammond FA	Out
Mambo	In	004 2 Stars	In	Polaris	Out	Hammond Pro a	In
Mambo H	In	005 3 Stars	In	Unison	In	Japan Original	In
Octopus	Long	006 Super 3	In	142) MYESTRO°		Magic Carbon	In
Peking	In	007 5 Stars	In	001 m500	In	Micro	In
Samba	In	008 Aggressor	In	002 m300	In	Moristo 2000	In
Smart	In	009 Allrounder	In	91) NEOTTEC		Moristo 44	Out
Smash	In	010 Elite Control	In	001 Hinomi	In	Moristo DF	In
Tango Extrem	In	011 Rebirth	Out	002 Iken	In	Moristo LP	Long
Tango Ultra	Out	012 Radiant	In	003 Katana	In	Moristo LP One	Long
Teacher	In	013 Firearms	Out	004 Tokkan	Long	Moristo SP	Out
Thema	In	014 Mantlet	Anti	005 Maxima	In	Narucross EX	In
Topspin	In	015 Trapper	Long	006 Enkei	In	Nodias	In
Tramp	In	International	In	94) NEXY		Pimplemini	Out
41) JUIC		Sciocco	In	001 Demian	In	Pimplemini One	Out
004 Nanospin	In	SS 800	In	002 Kairos	Out	Refoma	In
005 Patisuma III	Out	Typhoon	In	003 Chaos	Long	Renanos	In
006 Nano Spin II	In	XA 900	In	004 Elpis	In	Screw	Long
007 T+	In	47) LKT		005 Karis	In	Screw One	Long
010 Gekitetsu	In	001 Rapid Speed	In	53) NIMATSU		Specialist Chikara	Out
011 Patisuma V	<i>Out</i>	002 Rapid Power	In	002 Zerberus	Long	Specialist One	Out
999	In	003 Rapid Sound	In	Hurricane	In	Specialist Soft	Out
999 Élite	In	004 Rapid Soft	In	Pegasus	In	Specialist Soft HS	Out
Dany V	In	Recoil	In	Scorpion	In	Super Large	Out
DrivaSmash	In	158) LOKI		Spinfighter ***	In	148) NOZOMI	
Driva Smash Ultima	In	002 GTX	In	XX5	In	001 Kateru	In
Leggy R	Long	003 TIII Paragon	In	54) NITTAKU		002 Kateru JP	In
Masterspin	Out	004 N80	In	"NITTAKU" is also		003 Kateru world	
Neo Anti	Anti	180) METAL TT		used as part of some		Stage	<i>In</i>
Offense	Out	001 Death	Long	brand names for "DOUBLE		55) PALIO	
Patisuma	Out			HAPPINESS/DHS".		001 Macro ERA	In
Patisuma II	Out					002 Conqueror	In
Scramble	In					003 Flying Dragon	Out
SpinSpiel	In					004 Power Dragon	Out

ITTF N°) SUPPLIER	
Brand	Pimple
005 Thor's	In
006 Blit'z	In
007 The Way	In
008 Aeolus	In
AK47	In
Amigo	In
CJ8000	In
CK531A	Long
Drunken Dragon	In
Emperor Dragon	In
Hadou	In
Hidden Dragon	In
HK1997	In
Macro	In
Macro Pro	In
Wildish Dragon	In
WP1013	Out

56) PEACE

"PEACE" is also used as part of a brand name for "GAMBLER".

Nova	In
------	----

170) PERIODMAKING

001 Firedrake	In
004 Zebra	Long

163) PIMPLEPARK

001 Wobbler	Long
002 Cluster	Long
003 Epos	In

175) PINGBO

002 Max Bounce	In
003 Top Lop I	In

58) PRASIDHA

001 Apple	In
002 Titan	In
003 Long 1615	Long
004 Master	In
820	Out
830	In
Action	Out
Frankfurt	In
Hamburg	In
Long-A	Long
Osaka	In
Speed - F	Out
Tokyo	In
Twister 8338	In

181) PROIDEAL

001 Magician I	Long
002 Magician II	Long

60) REACTOR

001 Mirage	Out
002 Rafale	Out
003 Pioneer	Out
005 Corbor	In
006 Tornado	In
007 Ckylin	In
008 Thunder	In
Corbor	In

154) RED AND BLACK

001 X35	In
---------	----

61) RUCANOR

001 Competition	In
Mogi Ura	In
Orient	In
TTB-150	In

87) SAN - EI

001 Taipan	In
------------	----

62) SANWEI

001 Target	In
002 Rings Link	In
003 Gears	In
005 Ghost	Out

ITTF N°) SUPPLIER	
Brand	Pimple
006 Code	Long
007 T88 Taiji	In
008 T88	In
009 T88 - I	In
010 T88 - II	In
011 T88 - III	In
015 Target Pro 40+	In
016 Pistol Racket	In

130) SAUER&TRÖGER

001 Hellfire	Long
002 Secret Flow	In
003 Easy P	Long
004 Hass	Out
005 Zargus	Out
006 Hipster	Out
007 Schmerz	Long
008 Super Stop	Anti

113) SAVIGA

"SAVIGA" is also used as part of a brand name for "DAWEI".

001 Turbo	In
002 Fantasy	Long
003 27	Long
004 Se7en Swing Sync	Out
005 Monster 77	Long
006 Superspeed 777	In

63) SCHILDKRÖT

Avantgarde ***	In
Champion *****	In
Elite	In
Energy	In
Jade	In
Prestige	In
Spinmax	In

133) SKITT

001 Aconda	In
002 Uno	In
003 Aconda Power	In

166) SOULSPIN

001 Project Sixteen	In
002 Project Sixteen ST	In

108) SPINLORD

001 Marder	In
002 Tiger	In
003 Adler	In
004 Zeitgeist	Long
005 Stachelfeuer	Long
006 Dornenglanz	Long
007 Irbis	In
008 Blitzschlag	Long
009 Degu	Out
010 Feuerstich	Long
011 Waran	Out
012 Sternenfall	Long
013 Agenda	Long
014 Keiler	Out
015 Dornenglanz II	Long
016 Gipfelsturm	Out
017 Sandwind	Anti
018 Ozelot	In
019 Strahlkraft	Long
020 Tanuki	In
021 Gigant	Anti
022 ORKan	Out

67) STAG

002 Peter Karlsson Training	In
004 Championship	In
005 International	In
006 Power Drive Plus	In
007 Official	In
008 Peter Karlsson Gen-II	In
009 Tec	In
010 Super	In

ITTF N°) SUPPLIER	
Brand	Pimple
011 Power Drive	In
012 All Round	In
013 Thunder Spin Plus	In
014 Robust	In
015 Star X	In
016 Control	In
Ninja Attack	In
Ninja Fire	In

121) STARWOOD

001 Speed	In
002 Spin	In
003 Power	In
004 Alfa 3	Long
005 Bravo	Out
007 Bravo 8	Out
008 Naruwan	In

68) STIGA

001 Boost TP	In
002 Boost TC	In
003 Boost TS	In
004 Boost TX	In
005 JMS EVO 1	In
006 Magna TC II	In
007 Magna TS II	In
008 Calibra LT	In
009 Calibra LT Sound	In
010 Power LT	In
011 S	In
012 S1	In
013 S2	In
014 S3	In
015 S4	In
016 S5	In
017 Calibra LT Plus	In
018 Calibra LT Spin	In
019 Magna TX	In
020 Calibra Tour S	In
021 Calibra Tour M	In
022 Calibra Tour H	In
023 Airoc S	In
024 Airoc M	In
025 Airoc Astro S	In
026 Airoc Astro M	In
027 Genesis M	In
028 Genesis S	In
029 Mantra S	In
030 Mantra M	In
031 Mantra H	In
032 Sculpture	Long
033 Genesis II Spin S	In
034 Genesis II Spin M	In
035 Vertical 20	Long
036 Vertical 55	Long
037 Horizontal 20	Long
038 Horizontal 55	Long
039 Magnify LB	Out
040 Asteria S	In
041 Symmetry	Out
Almana	In
Almana Sound	In
Almana Sound Synergy Tech	In
Carbo	In
Carbo MC	In
Carbo Sound	In
Chop & Drive	In
Clippa	Out
Cobra 2000	In
Doer	In
Drive	In
Energy Absorber	Anti
Evo	In
Future	In
Innova	In
Innova Premium	In
Innova Ultra Light	In
Innova Ultra Light Synergy Tech	In

ITTF N°) SUPPLIER	
Brand	Pimple
Magic	In
Magna	In
Mendo	In
Mendo Energy	In
Mendo MP	In
Neos	In
Neos Sound	In
Neos Sound Synergy Tech	In
Neos Synergy Tech	In
Neos Tacky	In
Optimum MP	In
Premium	In
Radical	Out
Royal	Out
Stream	In
Triumph	In

69) SUNFLEX

001 Expert Xonox	In
002 Expert Zeno	In
003 Anti Loop	Anti
004 Ice Breaker	Long
005 Samurai	In
006 Mandarin	In
007 Taipan	In
008 Shogun	In
009 Mikado	In
010 Mogul	In
011 Sun-Power	In
012 Sun-Control	In
013 AF50	In
014 BZ60	In
015 Dr. Freeze	Anti
AF 50	In
BZ 60	In
Mandarin	In
Mikado	In
Mogul	In
Samurai	In
Shogun	In
Sun-Control	In
Sun-Power	In
Taipan	In

174) SUNNYSIX

001 Sunny3	In
003 Sunny7	In

70) SWORD

001 Break	In
002 Paladin	In
003 Scylla	Long
005 Maze	In
007 Flute	In
008 Paladin II	In
009 Titan	In
010 Long Can	Out
012 Dance	Out
013 Zeus	In
015 Ares	In
2000-F	In
Hero	In
King	In
RG	In

153) SYNECTICS

001 Stormaxe	In
002 Tachyon	In

72) TECNOPRO

Competition	In
Expert	In
Supercom	In
Tournament	In

178) THE PIMPLEHOLICS

001 Jengking	Long
--------------	------

151) THE WORLD CONNECT

001 Rice	In
----------	----

127) THREE SWORD

001 Gallop	In
002 Prompt	In
003 Leap	In

ITTF N°) SUPPLIER		ITTF N°) SUPPLIER		ITTF N°) SUPPLIER		ITTF N°) SUPPLIER	
Brand	Pimple	Brand	Pimple	Brand	Pimple	Brand	Pimple
004 Red Dragon	In	006 Agrit Speed	In	013 V > 15 Stiff	In	81) XUSHAOFA	
007 Zeus	Long	007 Rise	In	014 VO > 103	Out	999	In
74) TIBHAR		008 Rise Speed	In	129) VTEC		999 LSZ	In
001 Sinus	In	009 Curl P-4	Long	001 V I	In	999 ZCD	In
002 Grass Flex	Out	010 Spin Magic	Out	176) WINNEY		Globe 999	In
003 Grass Ultra	Long	011 Ventus Speed	In	001 T7	In	82) YAPING	
004 Primus	In	012 Ventus Spin	In	002 N7	In	139	In
005 Genius	In	013 Ventus Soft	In	003 T5	In	83) YASAKA	
006 Nianmor	In	014 Regalis Red	In	004 N5	In	001 Pryde	In
007 Aurus	In	015 Regalis Blue	In	78) WINNING		002 Pryde 30	In
008 Grip - S	In	016 Spectol Red	Out	001 Mad X	In	003 Xtend LB	Out
009 Genius +	In	017 Spectol Blue	Out	002 NP Long	Long	006 Pryde 40	In
010 Mythik	Long	018 Spinpips Red	Out	003 NP-Grass	Long	007 Rakza 7	In
012 Evolution FX - P	In	019 Spinpips Blue	Out	738 Super	In	008 Rakza 9	In
013 Evolution MX - P	In	020 Gambit	In	Friendship 729 Super TSS	In	009 Rakza 7 Soft	In
014 Grip - S Europe	In	021 Ventus Basic	In	King Power Komann	In	011 Mark V HPS	In
015 1Q	In	022 Super Ventus	In	Komann	In	012 Mark V HPS Soft	In
016 5Q	In	730	In	Komann Super Fit	In	013 Rakza PO	Out
017 Evolution EL - P	In	Bolt	In	NP - 1	Out	016 Xtend SD	In
018 Evolution MX - S	In	Brio	In	NP - 2	Out	017 Spinate	Out
019 5Q +	In	Curl P-1 R	Long	NP - 6	Out	018 RakzaX	In
020 Volcano +	In	Curl P-2	Out	NP - 8	Out	019 RakzaX Soft	In
021 Quantum	In	Curl P-3	Long	79) XIOM		020 Rising Dragon	In
022 Nimbus	In	Curl P-3a R	Long	002 Zeta	In	021 Large Claft	Out
023 Hybrid K1	In	Giant	In	003 Omega IV	In	022 Elfrank	Out
024 Crazy Bull	In	Hiyaku	In	007 Sigma III	In	023 Elfrank OX	Out
025 Evolution EL-S	In	L Catcher	Out	008 Vega Europe	In	024 Shining Dragon	In
026 Evolution FX-S	In	Milli Tall II	Out	009 Vega Asia	In	025 Valmo	In
027 Beluga	In	Miracle	Out	011 Zava 1	Out	026 Rigan	In
028 Tacky Power	In	Spectol	Out	012 Vega Pro	In	027 Xtend GP	In
029 Aurus Prime	In	Summit	In	013 Vega Elite	In	Anti Power	Anti
030 Aurus Select	In	Super Spinpips	Out	014 Tau I	In	A-1-2 A-1	Out
031 Quantum X	In	Tarbit	In	015 Tau II	In	A-1-2 A-2	Out
032 Speedy Soft XD	Out	T - Rex	In	017 Omega IV Pro	In	Cobalt α	Out
033 Hybrid K1 Pro	In	Triple	In	018 Omega IV Asia	In	Cobalt X1	Out
034 Hybrid K2	In	Tyranno	Out	019 Omega IV Europe	In	Cobalt X2	Out
035 Speedster	In	UQ	In	020 Omega IV Elite	In	Fusion	In
036 Space	In	X's	In	023 Vega China VH	In	Mark V	In
Dang	In	X's F-1	In	024 Vega China VM	In	Mark V AD	In
Ellen	Anti	96) TUTTLE		025 Zava II	Out	Mark V GPS	In
Extra Long	Long	001 Beijing	In	028 Omega II	In	Mark V M ²	In
Grass	Long	002 World No. 1	In	029 Omega III	In	Mark V XS	In
Grass D. TecS	Long	004 LV	In	030 Sigma II Europe	In	Original Soft	In
Learn Cont	In	005 888	In	031 Musa I	In	Original	Out
Learn Spin	In	006 Spring - 3B	In	032 Musa II	In	Original A-1	Out
Legend	In	007 Summer - 3C	Out	033 Vega Japan	In	Original A-2	Out
Nimbus	In	008 Autumn - 3D	Long	034 Sigma II Pro	In	Original Extra	In
Norm	In	009 Winter - 3E	Out	035 Omega V Tour	In	Phantom 007	Long
Phantom	In	010 Prevention Arc	Anti	036 Omega V Pro	In	Phantom 008	Long
Rapid	In	011 A 380 Sky	In	037 Vega SPO	Out	Phantom 009	Long
Rapid D. TecS	In	012 2013 Positive Energy	In	038 MUV° Prospin	In	Phantom 0011 ∞	Long
Rapid Soft	In	013 2015 Good	In	039 MUV° Eurospin	In	Phantom 0012 ∞	Long
Rookie D. TecS	In	014 2018 VIP	In	040 MUV° Hypspin	In	Top 12	In
Serie 2000	In	015 55A	In	041 MUV° Vspin	In	Vision	In
Speedy Soft	Out	016 66B	In	042 Omega V Asia	In	V Stage	In
Speedy Soft D. TecS	Out	017 South Pole	In	043 Omega V Europe	In	Wallie	In
Speedy Spin	In	018 North Pole	In	045 Musa III	In	Xtend	In
Speedy Spin Premium	In	85) V 3 TEC		046 Vega LPO	Long	Xtend HS	In
Standard	In	001 Spin Attack X3	In	047 Vega Def	In	Xtend PO	Out
Storm	In	002 Fast Control S1	In	048 Omega Iix	In	84) YASHIMA	
Super Defense 40	In	003 Power Drive Y5	In	049 Musa III China	In	Competition XR3000	In
Vari Spin	In	123) VALOR		050 Vega Europe DF	In	Upper Spin	
Vari Spin D. TecS	In	001 Premier	Out	051 Vega Asia DF	In	Competition XR 7	In
Volcano	In	117) VICTAS		054 Omega V Elite	In	XX 3	In
169) TMOUNT		001 VO > 101	Out	055 Vega Intro	In	XX 5	In
001 T90 Power Spin	In	002 VLB > 301	Out	056 Omega VII Pro	In	173) YINGZHIIJE	
75) TONI HOLD		003 VS > 401	In	057 Omega VII Europe	In	001 V-1	In
"TONI HOLD" is also used as part of a brand name for "JOOLA".		005 VO > 102	Out	058 Omega VII Asia	In	002 V-2	In
Anti Topspin New 40	Anti	006 V > 01	In	059 Omega VII Tour	In	003 V-3	In
76) TSP		007 V > 01 Limber	In	060 Vega Tour	In	165) YULU SPORTS	
001 Curl P-H	Long	008 V > 01 Stiff	In	Omega II	In	001 Jadedeer III	In
004 Grandy	In	009 VS > 402 Limber	In	Omega III	In		
005 Agrit	In	010 VS > 402 Double	In	Yanus - DF	In		
		Extra	In				
		011 V > 15 Extra	In				
		012 V > 15 Limber	In				





The racket coverings below are **only valid until 30 June 2018**.
After this date they will no longer be authorised, and this page should be discarded.

ITTF N°) SUPPLIER		ITTF N°) SUPPLIER		ITTF N°) SUPPLIER		ITTF N°) SUPPLIER	
Brand	Pimple	Brand	Pimple	Brand	Pimple	Brand	Pimple
19) DARKER		56) PEACE					
Provine	In	C'oma	In				
21) DONIC		Leo	In				
017 Traction II	In	Vela	In				
044 V-Storm	In	61) RUCANOR					
Quattro Formula	In	Competition	In				
24) DOUBLE HAPPINESS / DHS		93) SPOKEY					
874	Out	001 Master	In				
C - 8	Long	68) STIGA					
C7	Out	China Extreme	In				
Cloud & Fog III	Long	Destroyer	Long				
Dipper	In	70) SWORD					
Dipper II	In	006 Nano	In				
Dipper III	In	79) XIOM					
Dragonow	Out	Omega I	In				
G555	In						
G666	In						
G777	In						
G888	In						
Hurricane	In						
Nittaku C 7	Out						
Nittaku Hurricane II	In						
Nittaku Hurricane III	In						
Nittaku Hurricane Pro II	In						
Nittaku Hurricane Pro III	In						
PF4	In						
Sharping	Out						
Sharping Nittaku	Out						
Skyline	In						
28) GAMBLER							
Peace Keeper	Out						
Six Shooter	In						
29) GEWO							
001 Proton	In						
31) GKI							
Nano Attack	Out						
Nano Force	In						
40) JOOLA							
Basic	In						
Drum	In						
45) KOKUTAKU							
Big Star	In						
110) KTL							
016 Ping Pong Prince	In						
47) LKT							
Torrent E.G.S.	In						
49) MILKY WAY							
Earth	In						
Jupiter	In						
54) NITTAKU							
008 Renanos BS	In						
Spiral	In						

TTC STERKE STUT OOSTERZELE
VZW
organiseert



- Wanneer?** Van maandag 27 tot en met vrijdag 31 augustus 2018
Telkens van 9.00 tot 12.00 uur
- Waar?** trefcentrum den Amb8
Lange Ambachtstraat 42, 9860 Oosterzele
- Trainers?** Peter Nijs B2
Sara Van Bosstraeten C2
- Voor wie?** Competitiespelers (jeugd of volwassenen)
- Prijs?** € 55 (T-shirt geschonken door Francis Tafeltennisshop)
- Inschrijven?** Mail zo snel mogelijk naar fred.spiessens@pandora.be en stort, na bevestiging inschrijving, op de rekening van Sterke Stut Oosterzele: BE80 1030 4108 0477 met als mededeling: zomerstage + naam van de deelnemer(s). De inschrijving is helemaal in orde na bevestiging van betaling.
Maximum 22 deelnemers!
Uiterlijke inschrijvingsdatum is 31 juli 2018 of als alle plaatsen volzet zijn



“De ideale voorbereiding op het nieuwe seizoen met de beste jeugdtrainers”

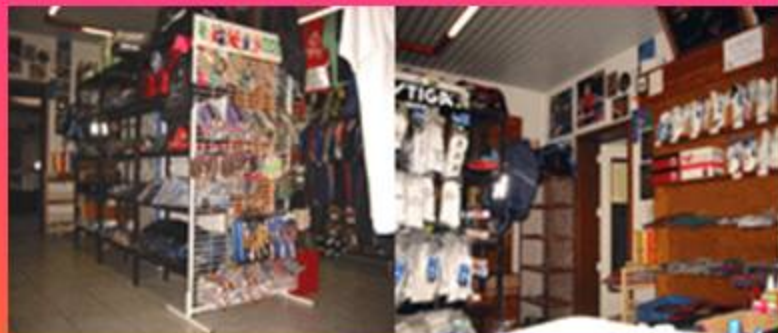

Hamme

Kerkstraat 22, 9220 Hamme - tel/fax
052/47.00.41

Openingsuren : maandag tot vrijdag van 18u
tot 20u, zaterdag van 10u tot 16u (voormiddag
op afspraak mogelijk)

info@tafeltennisshop.be -

bestelling@tafeltennisshop.be

Francis Tafeltennisshop

Gentbrugge

Odilon Vanderlindenstraat 9, 9050
Gentbrugge - tel 09/230.12.78

Openingsuren : maandag tot vrijdag van
13u30 tot 17u (voormiddag op afspraak
mogelijk)

